

SEZIONE TERRITORIALE

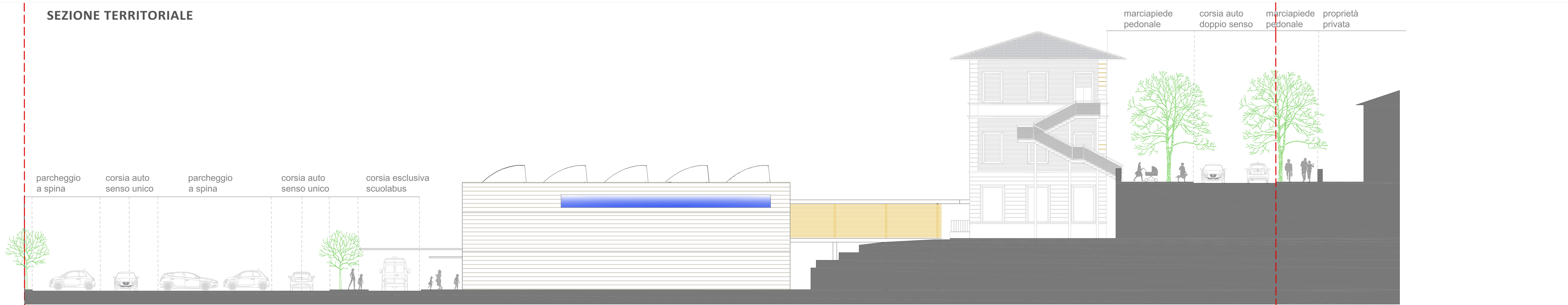

PLANIMETRIA

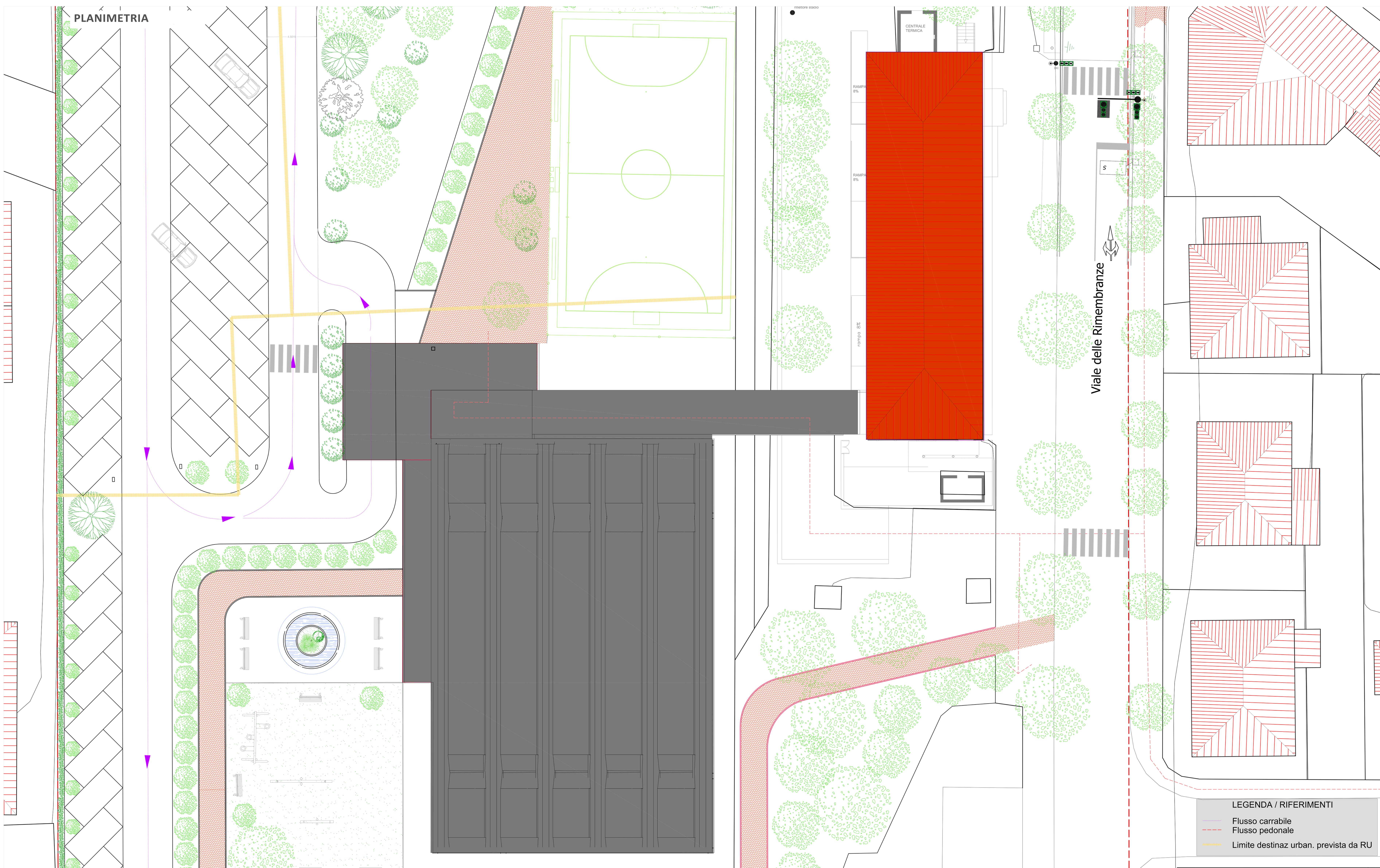

Piano di Recupero
CENTRO STORICO
DI BETTOLLE



Comune di:
SINALUNGA
Provincia di SIENA

Tavola: **8.1.2**

Oggetto:
**Riquilificazione dell'area sportiva:
palestra, collegamento con la
scuola e area verde esterna**

Il Sindaco:
Riccardo Agnoletti

Responsabile del procedimento
Arch. RAFFAELE LEPORE

Progettisti:
Arch. ALEANDRO CARTA

■■■■■ **ARCHE'**

Gruppo di progettazione:

Scala: 1:200

Data: Ottobre 2018