



PIANO ATTUATIVO - AREA DI TRASFORMAZIONE TR01a

FIRMA DELLA PROPRIETA'

Bruni Giorgio & Ivo srl

DATI RELATIVI AL PROGETTO

COMMITTENTE

Bruni Giorgio & Ivo srl

OGGETTO

TIPOLOGIE EDILIZIE
INDICATIVE

PROGETTISTI

Arch. Maribra CORSI
 Arch. Paolo PADRINI

DESCRIZIONE

Piante e sezioni

SCALA

1:200

DATA

10 aprile 2019

SPAZIO RISERVATO ALL'UFFICIO

AGGIORNAMENTI

-

ARCHIVIO

...LAVORI IN CORSO\BRUNI\02-Nicolucci TR01a\01-PIANO
 ATTUATIVO apr2019\...
 pratica completa.dwg

TAVOLA N°

06

SCHEMA INDICATIVO DELLA DISTRIBUZIONE PLANIMETRICA DELLA VARIE TIPOLOGIE PREVISTE - scala 1:200

TIPOLOGIA SCHIERA E/O BIFAMILIARE/TRIFAMILIARE/PLURIFAMILIARE TERRATETTO
(1 unità immobiliare terratetto)

SEZIONE TIPO

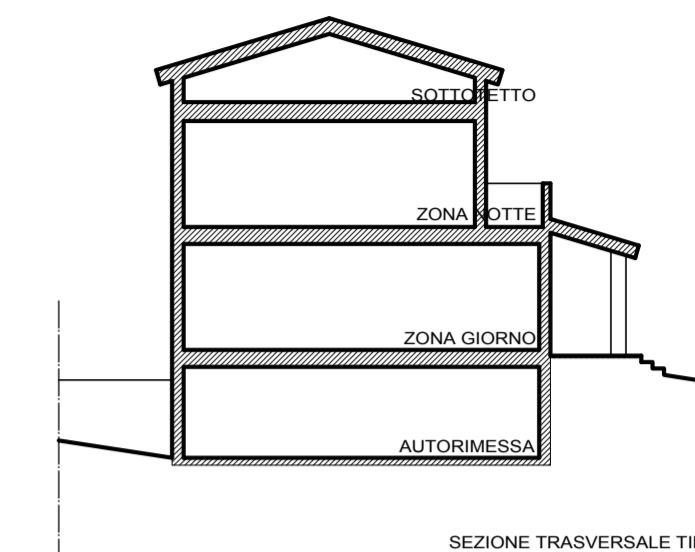
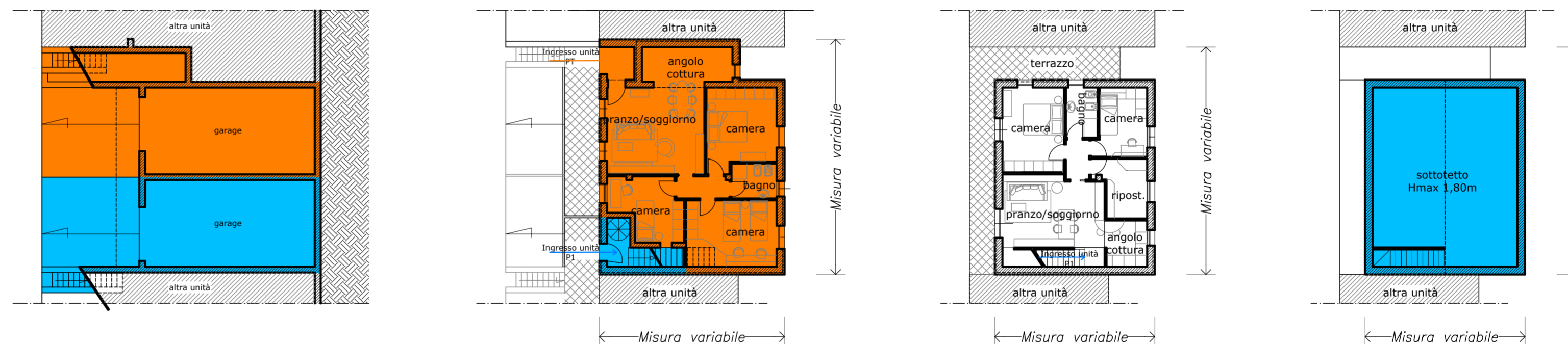
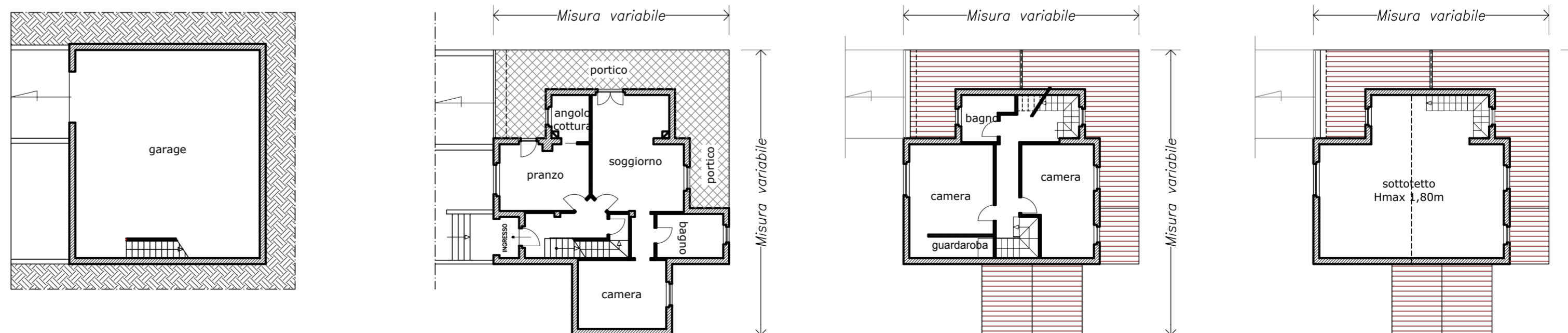
TIPOLOGIA BIFAMILIARE/TRIFAMILIARE/PLURIFAMILIARE CON UN APPARTAMENTO PER PIANO
(1 unità immobiliare a piano)TIPOLOGIA MONOFAMILIARE
(1 unità immobiliare terratetto)

Lo schema tipologico riprodotto nel planivolumetrico (TAV.3) è del tipo a schiera plurifamiliare ed è formato da 9 unità immobiliari terratetto di diverse metrature.

Il planivolumetrico così come rappresentato può essere sostituito con la composizione tra le tipologie di lato riportate, interscambiabili tra di loro, fermo restando il raggiungimento della superficie utile lorda massima ammissibile di 1.015mq

Le tipologie edilizie proposte sono da considerarsi del tutto indicative e combinabili tra di loro