

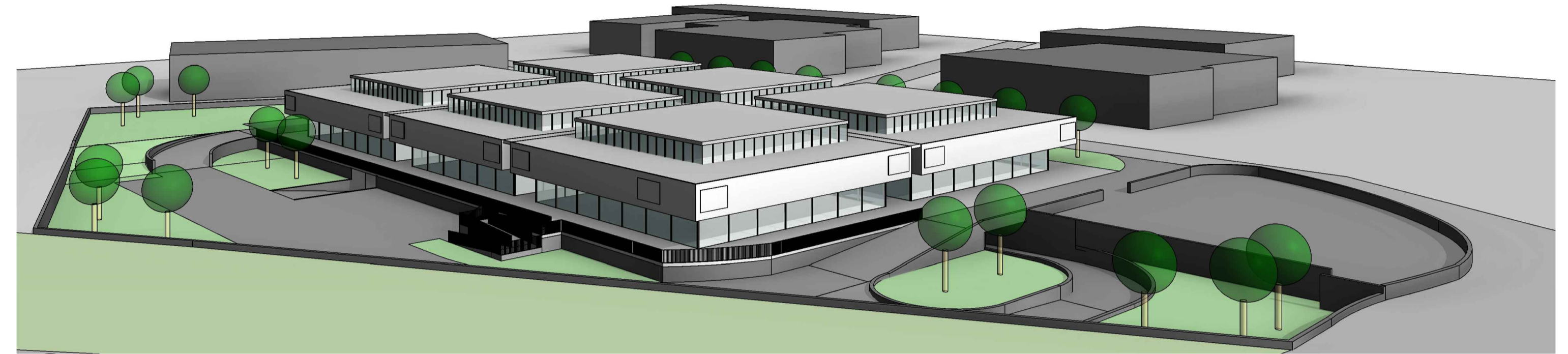

1 MASTERPLAN
TAV 04
SCALA 1:500

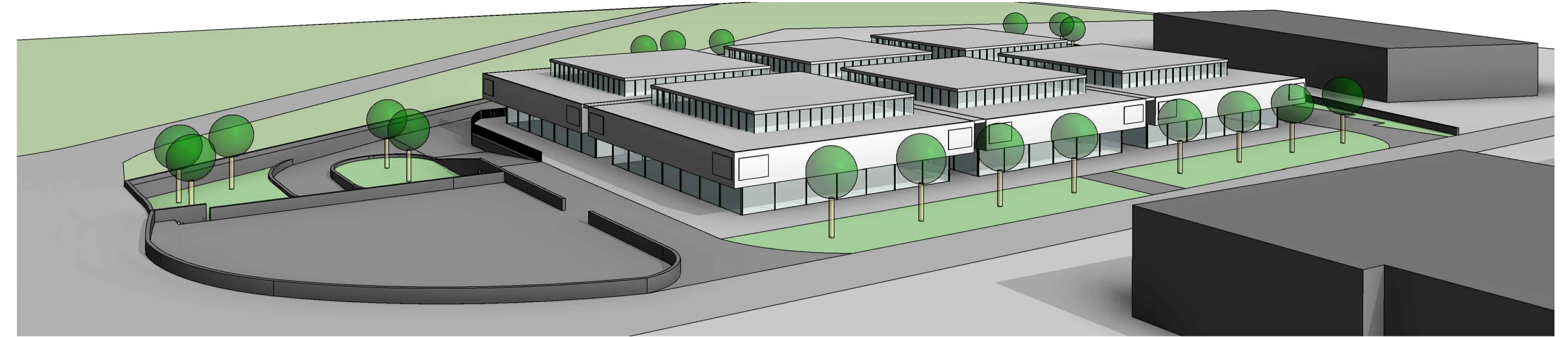

2 VISTE PROSPETTICHE
TAV 04

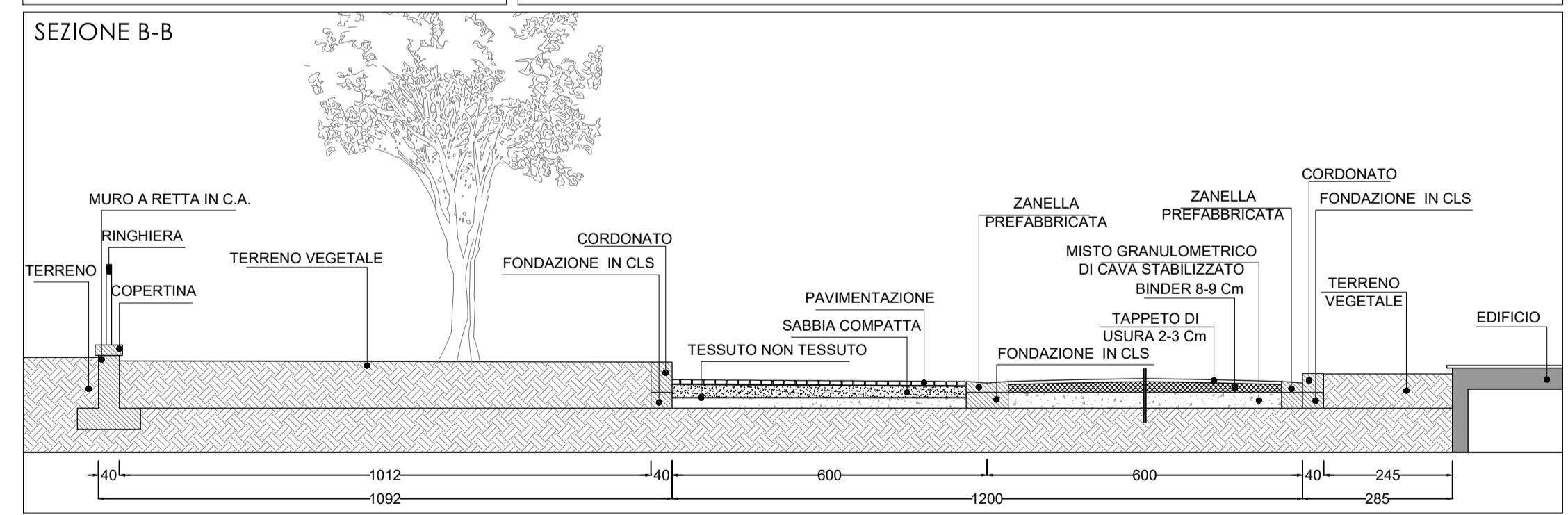
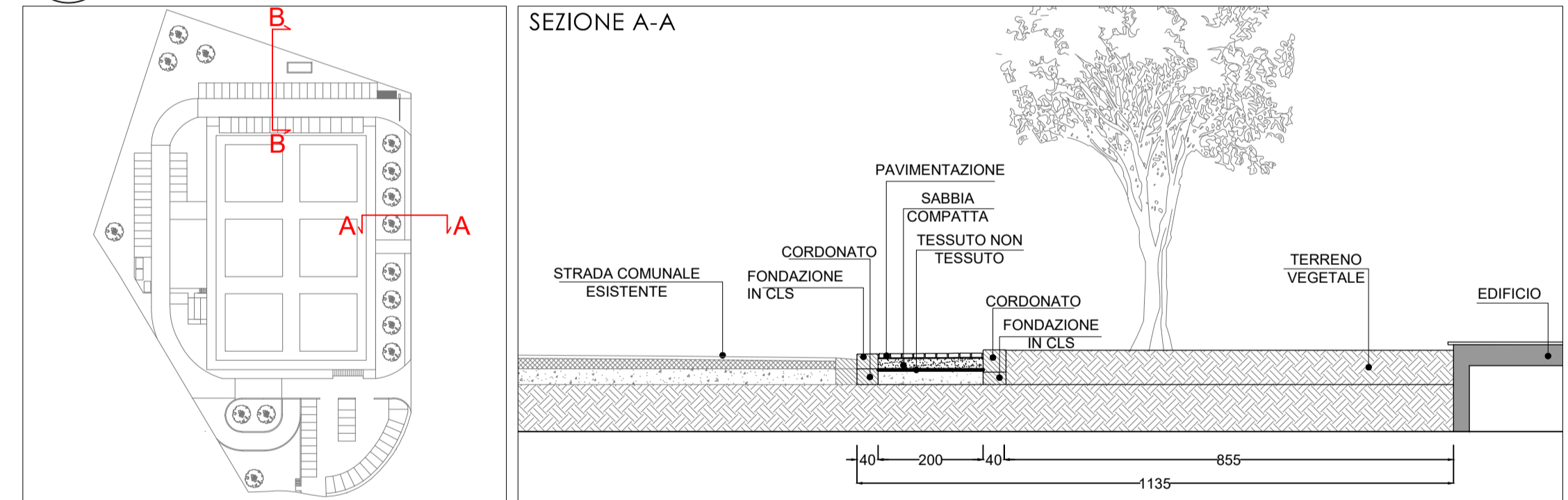

3 SEZIONI STRADALI
TAV 04
SCALA 1:100

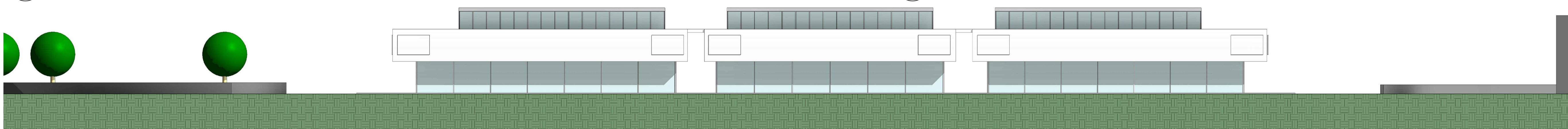

4 SEZIONE
TAV 04
SCALA 1:200

COMUNE DI SINALUNGA
Provincia di Siena

PIANO ATTUATIVO
IN LOCALITÀ BETTOLLE
AREA DI TRASFORMAZIONE - BISCIANO 4 - TR03m
UTOE n. 3 BETTOLLE

OGGETTO DEL DISEGNO:
MASTERPLAN
VISTE E SEZIONI

COMMITTENTE:
GAM PROGETTI S.R.L.
Firenze

PROGETTO:
BIAGINI - BRACCIALI
studio di ingegneria

via G. Monaco 80, Arezzo - tel. 0575/324478
Ing. Carlo Biagini *
Ing. Piero Bracciali *

STUDIO TECNICO
via Trento Trieste 82, Arezzo - tel. 0575/299223
Geom. Lucio Ricciarini *

COLLABORAZIONE:
Ing. Francesco Tei

* Per quanto di competenza

SCALA: - DATA: DICEMBRE 2020

NUMERO TAVOLA: TAV 03

IL PRESENTE DISEGNO È DI PROPRIETÀ DELLO STUDIO DI INGEGNERIA BIAGINI-BRACCIALI. OGNI DIRITTO È RISERVATO. LA SUA RIPRODUZIONE ANCHE PARZIALE È VIETATA AI SENSI DELL'ART. 171 DELLA LEGGE N.633 DEL 22/04/1941.