

COMUNE DI SINALUNGA

Piano di Recupero di iniziativa privata redatto ai sensi dell'art. 28 della L. 5 agosto 1978, n° 457 e degli artt. 109 e 119 della L. R. 65/2014 del 10 novembre 2014 relativo alla ex "Fornace delle Macchiaie"

Committenti: Calosci Daniel residente in Lucignano (AR), via S. Rocco n° 9/B
Calosci Maikol residente in Lucignano (AR), via S. Rocco n° 9/A

Tavola n° 8

STATO DI PROGETTO: APPROCCIO PROGETTUALE

Data: ottobre 2019

Aggiornamento: novembre 2020

ELABORATO n° 11

Fabio Cappetti Ingegnere Architetto

P.zza S. Francesco n°15 - 52100 Arezzo

telefono (0575)324349

mail fabio.cappetti@gmail.com



PLANIMETRIA
con indicazione delle sezioni

scala 1:500

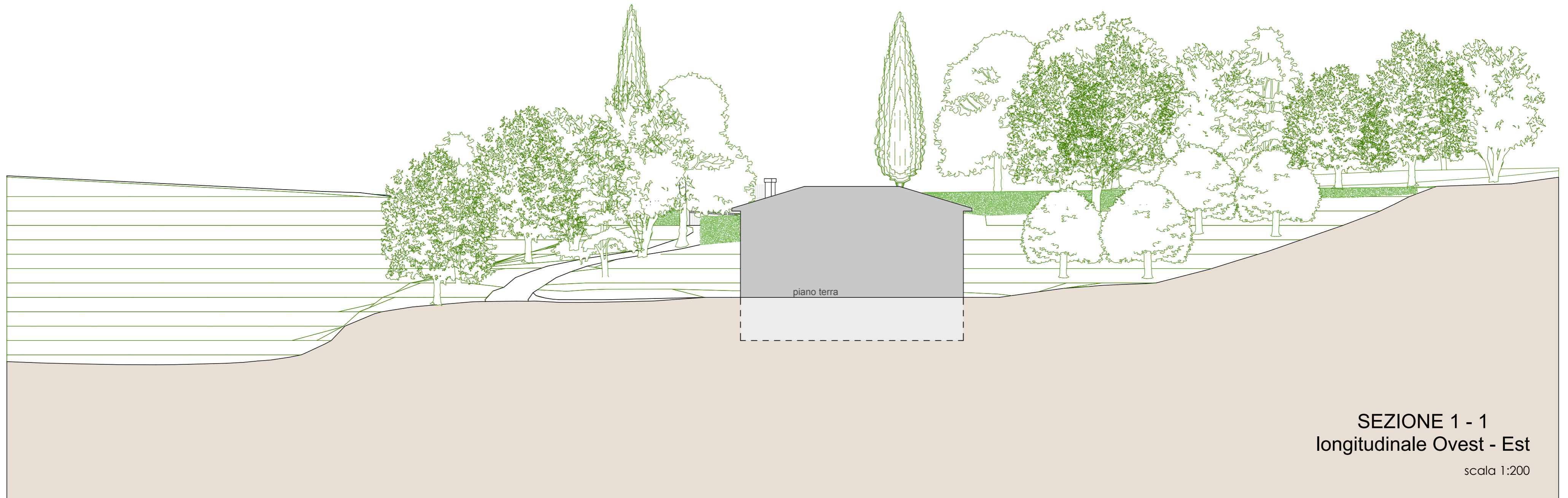

SEZIONE 1 - 1
longitudinale Ovest - Est

scala 1:200

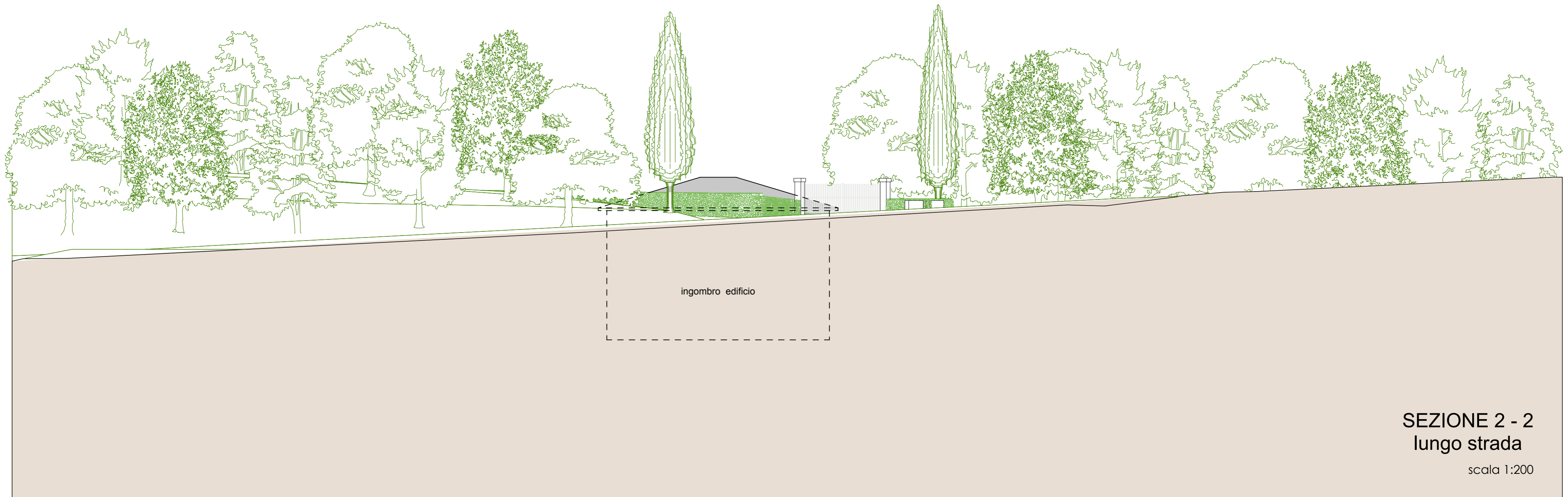

ingombro edificio

SEZIONE 2 - 2
lungo strada

scala 1:200

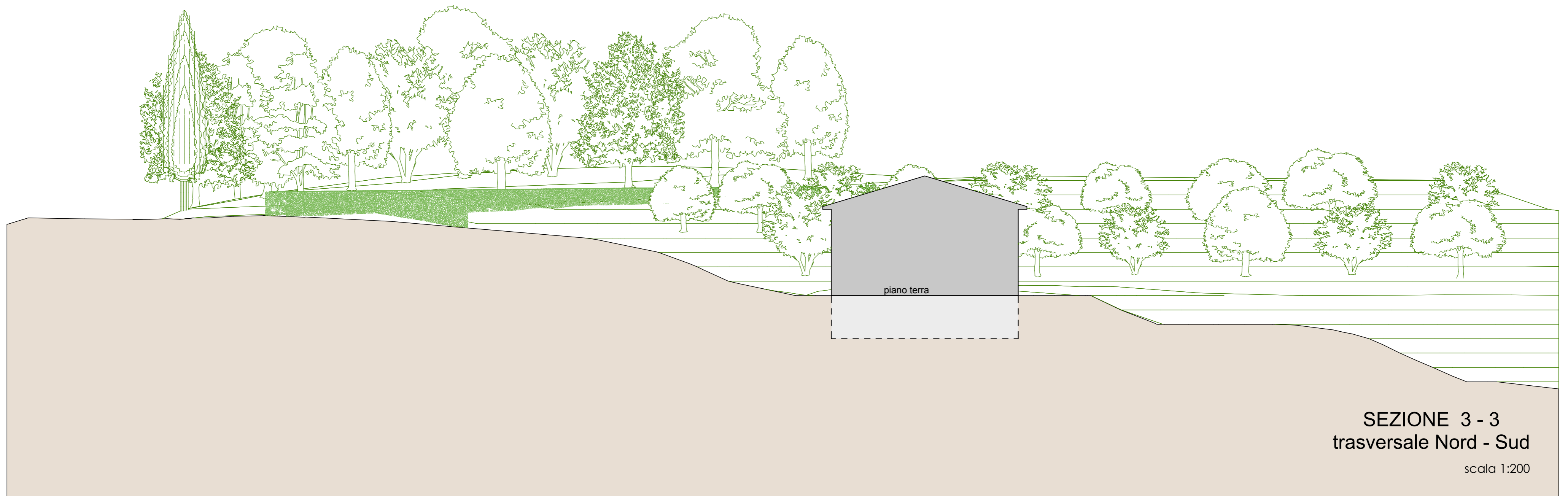

SEZIONE 3 - 3
trasversale Nord - Sud

scala 1:200

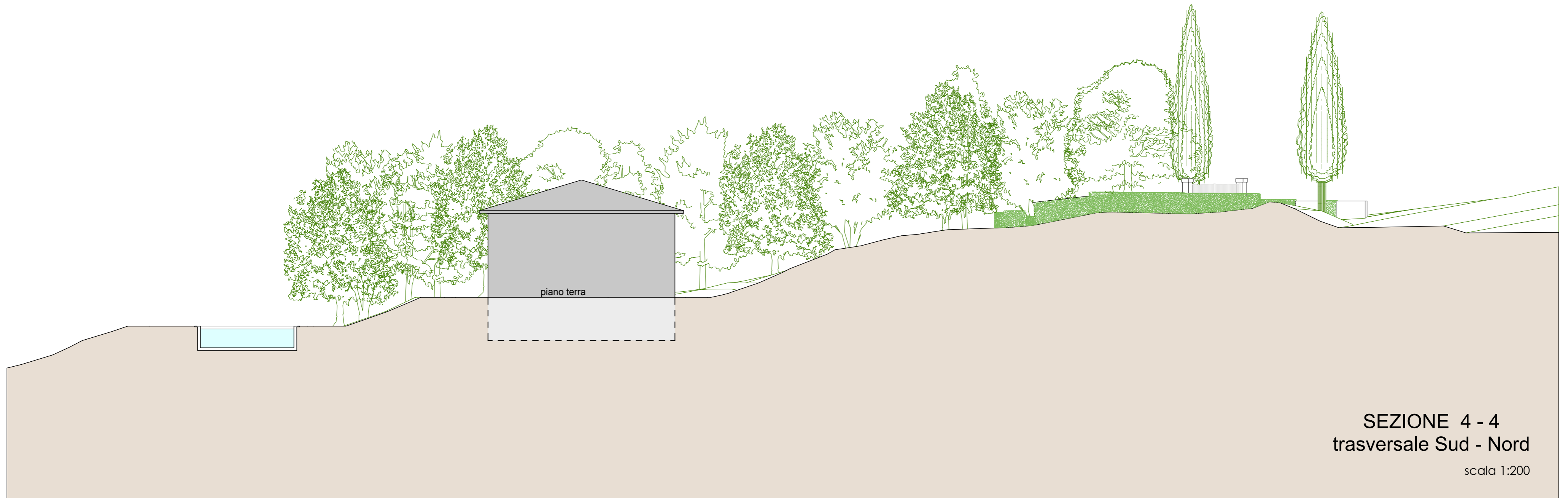

SEZIONE 4 - 4
trasversale Sud - Nord
scala 1:200



Immagine 1) Vista assonometrica da nord ovest



Immagine 2) Vista assonometrica da nord est



Immagine 3) Vista assonometrica da sud est



Immagine 4) Vista assonometrica da sud - sud ovest



Immagine 5) Vista prospettica da Nord



Immagine 6) Vista prospettica dalla strada provinciale, in corrispondenza dell'ingresso alla zona oggetto del Piano di Recupero



Immagine 7) Vista prospettica da valle



Immagine 8) Altra vista prospettica da valle



Immagine 9) Vista prospettica a volo d'uccello da nord

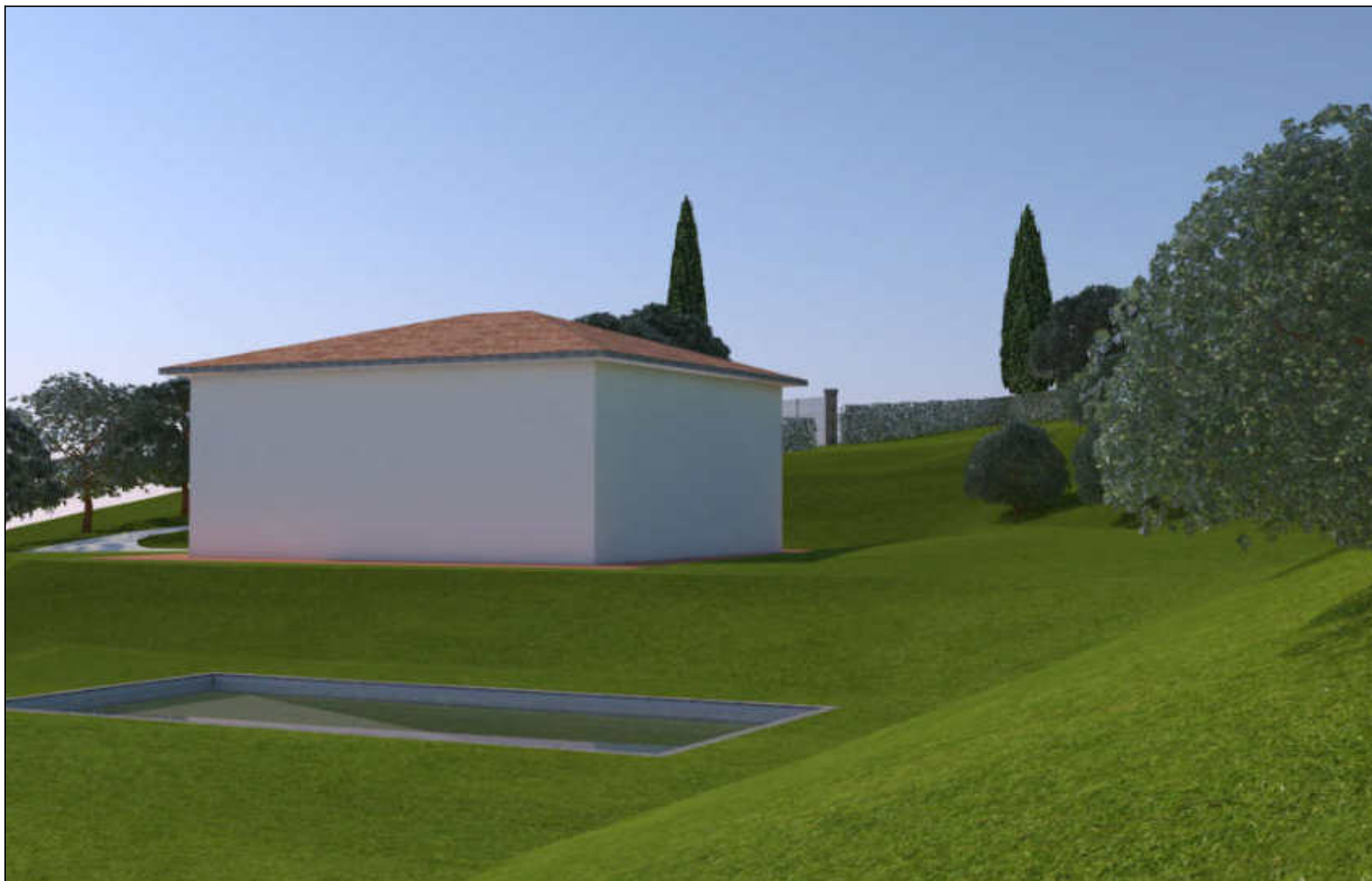

Immagine 10) Vista prospettica a volo d'uccello da sud