

**LEGENDA**

- Edifici scolastici
- Lotto edifici scolastici
- Cimiteri
- Lotto cimiteri
- Parchi pubblici e aree a verde
- Confine comunale
- RN** Riferimento cartografico-ricettori sensibili

**CLASSIFICAZIONE ACUSTICA DEL TERRITORIO COMUNALE DI SINALUNGA**



**COMUNE DI SINALUNGA**  
Settore Attività Urbanistica e Pianificazione del Territorio  
Responsabile: Arch. Luca Lupatini



Coord. di progetto: Ing. Vito Orlandi  
Responsabile di progetto: Ing. Vito Orlandi  
Tecnici incaricati: Arch. Stefano Bignardi, Ing. Marco Cicala, Ing. Marco Sanna, Ing. Massimo Pizzarello, Ing. Anna M. Terenzi

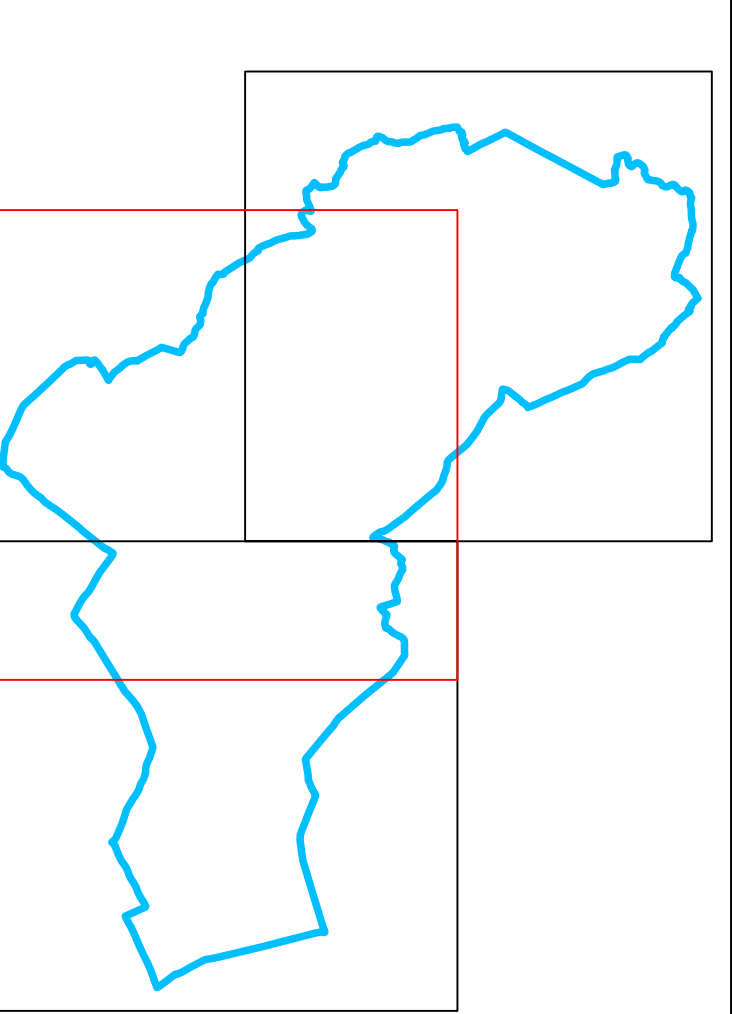

Aggiornamento	Scala
MARZO 2005	1:10.000
Esecutore	Tavola
RICETTORI SENSIBILI	3P