



Comune di Sinalunga

*Il Sindaco
Edo Zacchei*

Interventi realizzati e in corso di realizzazione

Aree Funzionali Lavori Pubblici e Manutenzione e Patrimonio

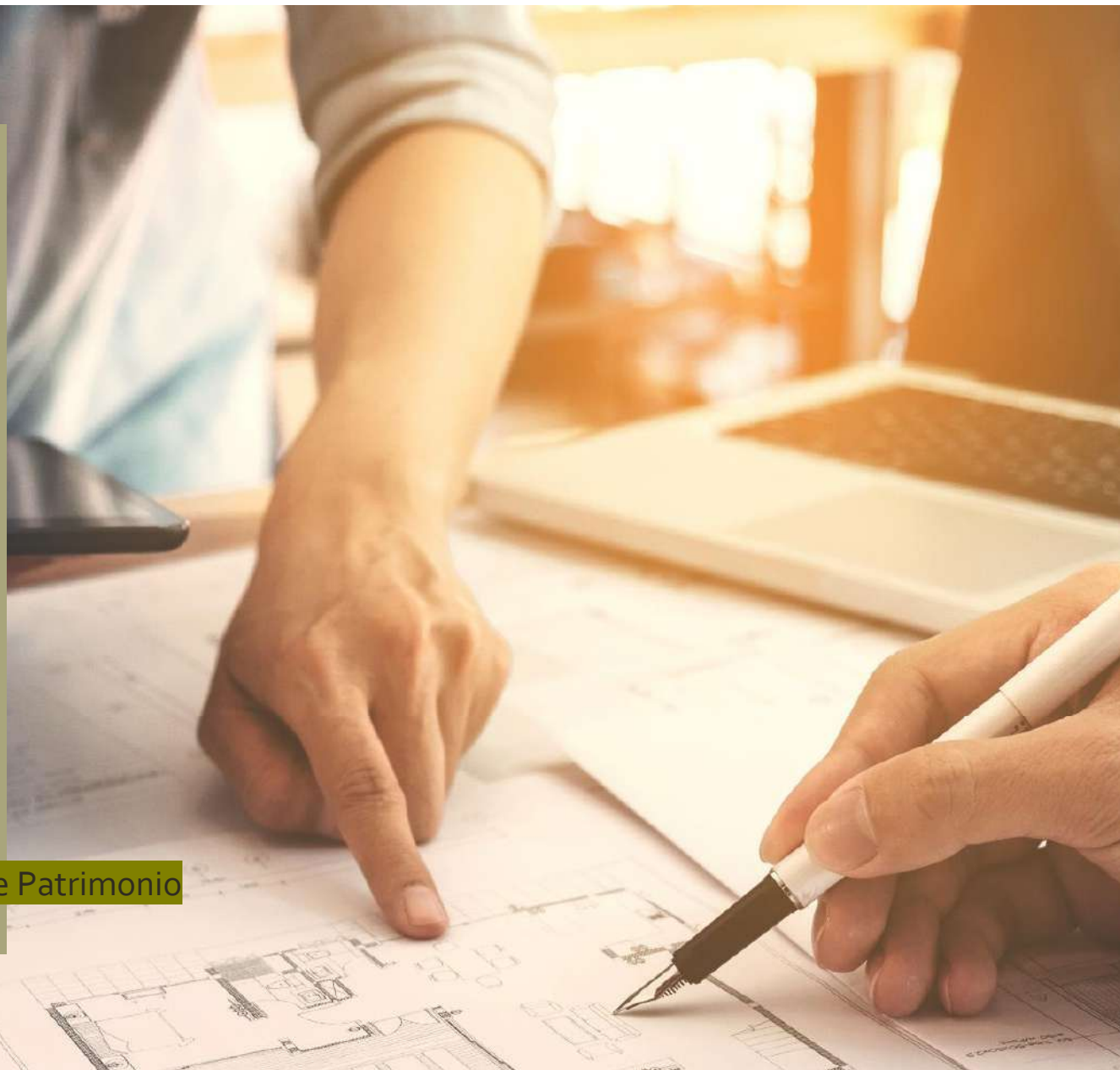

- **MANUTENZIONE STRADALE€ 2.176.000**
- **IMPIANTI SPORTIVI€ 2.926.000**
- **EDIFICI PUBBLICI.....€ 2.799.000**
- **ISTITUTI SCOLASTICI.....€ 2.675.000**
- **OPERE ACQUEDOTTISTICHE E INTERVENTI PER IL RIPRISTINO IDRAULICO.....€ 1.100.000**
- **OPERE SOCIETA' PARTECIPATE..... € 5.080.780**
- **RIQUALIFICAZIONE E/O NUOVA REALIZZAZIONE DI MARCIAPIEDI.....€ 716.500**



Comune di Sinalunga

Sindaco Edo Zacchei

Aree Funzionali Lavori Pubblici
e Manutenzione e Patrimonio

- **PARCHI COMUNALI.....€ 198.700**
- **ILLUMINAZIONE PUBBLICA.....€ 1.830.000**
- **RIQUALIFICAZIONE E RIGENERAZIONE URBANA.....€ 2.075.600**
- **MANUTENZIONE CIMITERI.....€ 156.300**
- **MANUTENZIONE AREE VERDI E CENTRI STORICI.....€ 94.500**



Comune di Sinalunga

Sindaco Edo Zacchei

Aree Funzionali Lavori Pubblici
e Manutenzione e Patrimonio

Importo totale:
€ 2.176.000

MANUTENZIONE STRADALE

Vicoli Centro Storico Sinalunga

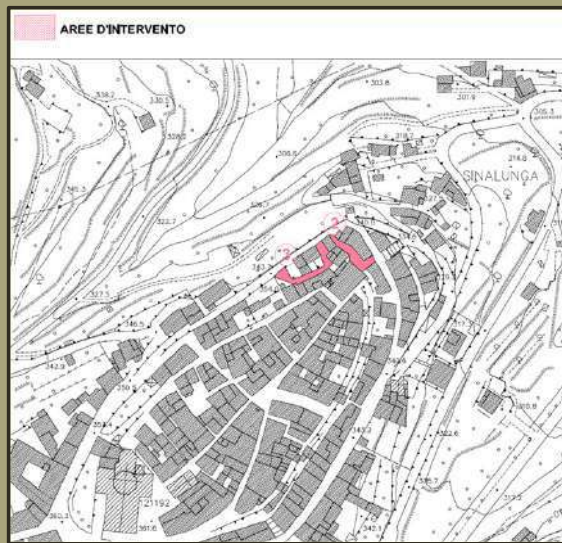

Stato:
Completato

Importo: €
171.500

L'intervento consiste nella riqualificazione di alcune porzioni di strade all'interno del Centro Storico di Sinalunga, Via Torricella e Via Spadaforte. Esso nasce dall'esigenza di uniformare la pavimentazione presente nel nucleo storico, che in alcune porzioni è in l'asfalto, sostituendolo con pietra serena.



Stato pre-intervento





Stato post-intervento



Asfalto Via Caselle- Bettolle



Foto pre-intervento



Stato: **Completato**
Importo: **€ 50.000**

L'intervento in oggetto nasce dalla volontà dell'Amministrazione di riqualificare un tratto di Via delle Caselle, situata a Bettolle, al fine di migliorare il degrado e la messa in sicurezza dell'area. La zona d'interesse ricade nella viabilità comunale e principalmente consiste nel rifacimento del tappetino d'usura e del "binder" in un piccolo tratto.

Foto post-intervento



Intervento Bisciano

Stato: conclusi
Importo: € 90.000

Finanziamento: € 60.000 Ministero Bilancio 2022
€ 30.000 Ministero Bilancio 2023

L'intervento prevede la
Riqualificazione di parte della zona
di Bisciano a Bettolle tramite
rifacimento del manto stradale.



Asfalto Via Matteotti

Stato: Completato

Importo: € 135.000

Finanziamento: Mutuo Cassa Deposito e Prestiti

Le lavorazioni previste consistono nella stesura di un tappetino d'usura di spessore in tutto il tratto d'intervento.

In alcuni tratti è stato realizzato uno strato di binder, in quanto presenta uno stato di degrado maggiore rispetto al resto della carreggiata.



Comune di Sinalunga - Interventi realizzati e in corso di Realizzazione



Ante

Post



Asfalto Via Trieste

Stato: Completato
Importo: € 150.000

Finanziamento: Mutuo Cassa Deposito e Prestiti

È stato sostituito il manto stradale con rifacimento del binder del sottofondo.
È inoltre stato realizzato un sistema d'irrigazione a goccia delle alberature presenti nei Marciapiedi e predisposizione per impianto di illuminazione.



Comune di Sinalunga - Interventi realizzati e in corso di Realizzazione

Post



Comune di Sinalunga - Interventi realizzati e in corso di Realizzazione

Asfalto Via Trento

Stato: conclusi
Importo: € 224.400

Finanziamento: MutuoCassa Depositivo e Prestiti

Le lavorazioni previste consistono nella stesura di un tappetino d'usura di spessore in tutto il tratto d'intervento. In alcuni tratti è stato realizzato uno strato di binder, in quanto presenta uno stato di degrado maggiore rispetto al resto della carreggiata.



Comune di Sinalunga - Interventi realizzati e in corso di Realizzazione

TRATTO 5

Riqualificazione zona Carpineta Scrofiano

Stato: Progetto di Fattibilità
Importo: € 570.000

OBBIETTIVO: riqualificare in modo significativo via Pier Santi Mattarella, sia dal punto di vista impiantistico che urbanistico,
INTERVENTI PRINCIPALI: rifacimento dei marciapiedi, del manto Stradale, rifacimento dei sottoservizi comunali, come fognatura bianca di raccolta acqua pluviale e realizzazione dell'illuminazione pubblica



Man. straordinaria Pavimentazione fronte farmacia a Bettolle

Stato: **Conclusi**

Importo: € 8.695

Finanziamento: Contributo Regionale

OBBIETTIVO:

riqualificare una area commerciale e mettere in sicurezza la viabilità sia pedonale che carrabile in un tratto di strada comunale dove si affacciano diversi negozi tra cui una delle farmacie più frequentate della zona

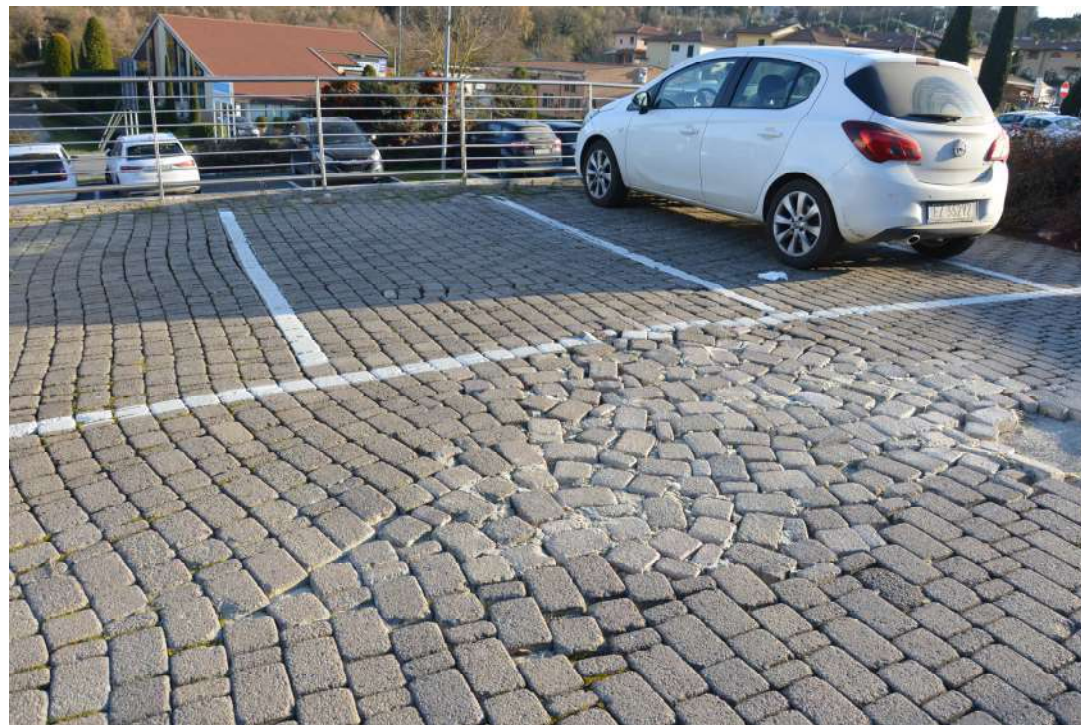

Asfalto Via Camporsi



Stato: Completato
Importo: € 121.800

Finanziamento: MutuoCassa Depositivo e Prestiti

Le lavorazioni si sono concentrate nella pulizia dei bordi dei ponti della Ferrovia e della Foenna, nella risagomatura di alcuni tratti ammalorati per consentire il livellamento del piano di posa del binder e posa di Bitumatura.

Comune di Sinalunga - Interventi realizzati

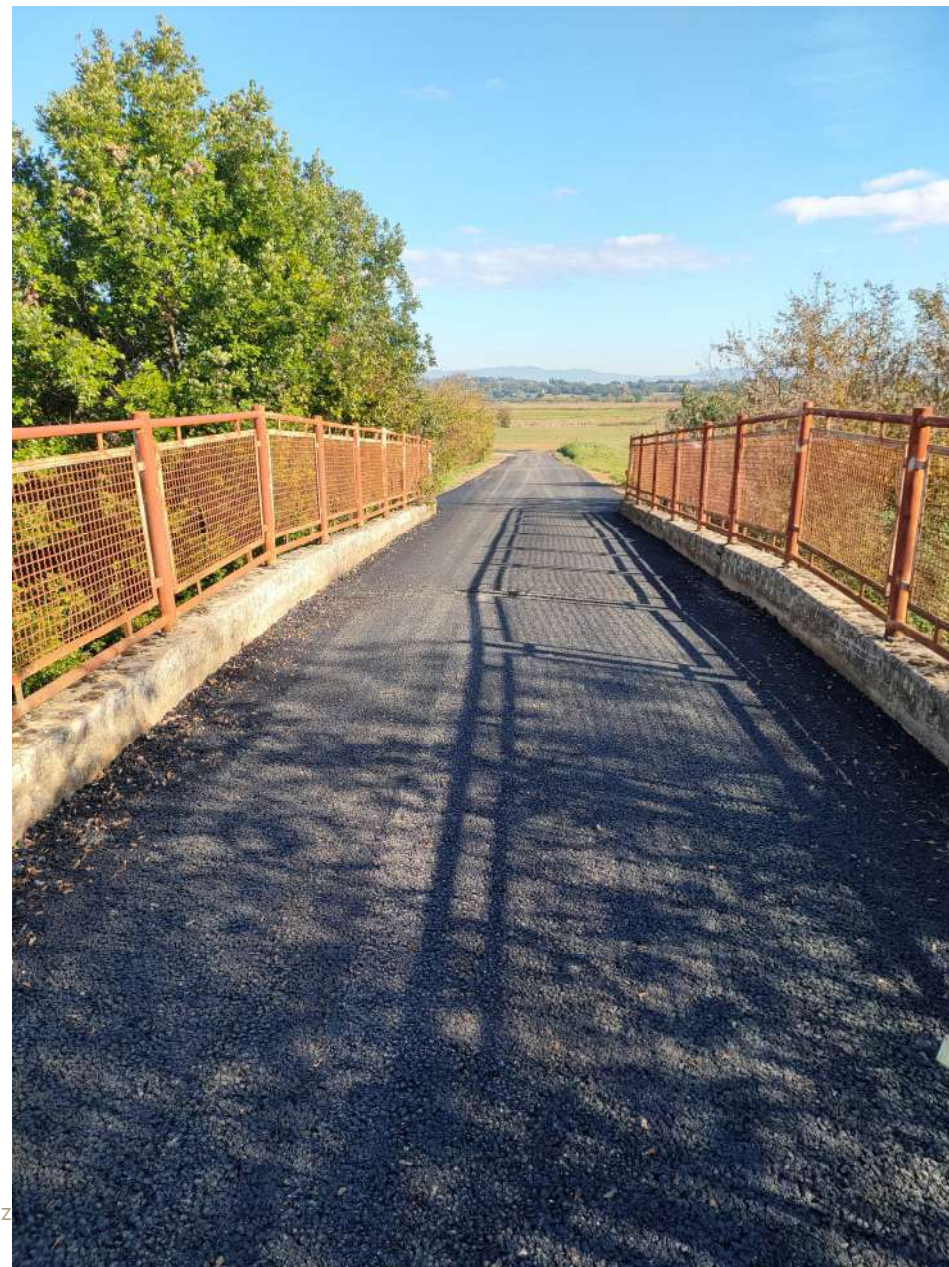

Asfalto Via Giannini e altri

Stato: Prossima esecuzione
Importo: € 379.000

Finanziamento: Mutuo Cassa Depositive e Prestiti

Le lavorazioni previste consistono nella stesura di un tappetino d'usura di spessore in tutto il tratto d'intervento. In alcuni tratti, quelli più ammalorati, verrà realizzato uno strato di binder.

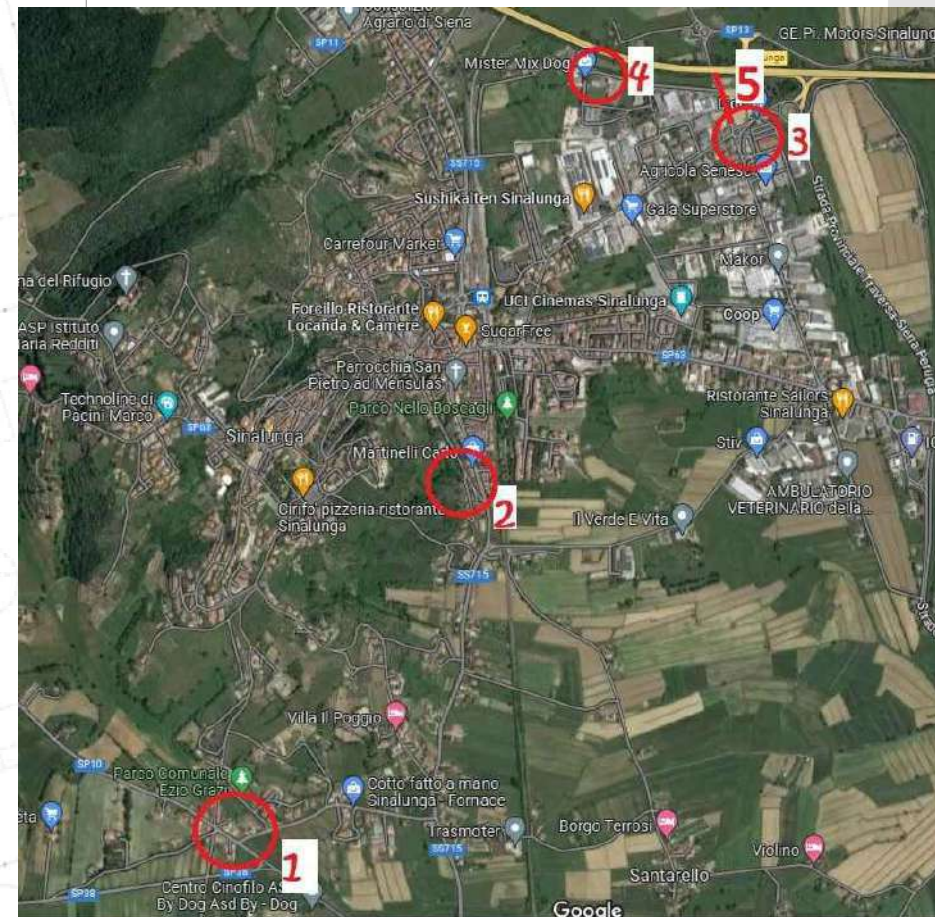
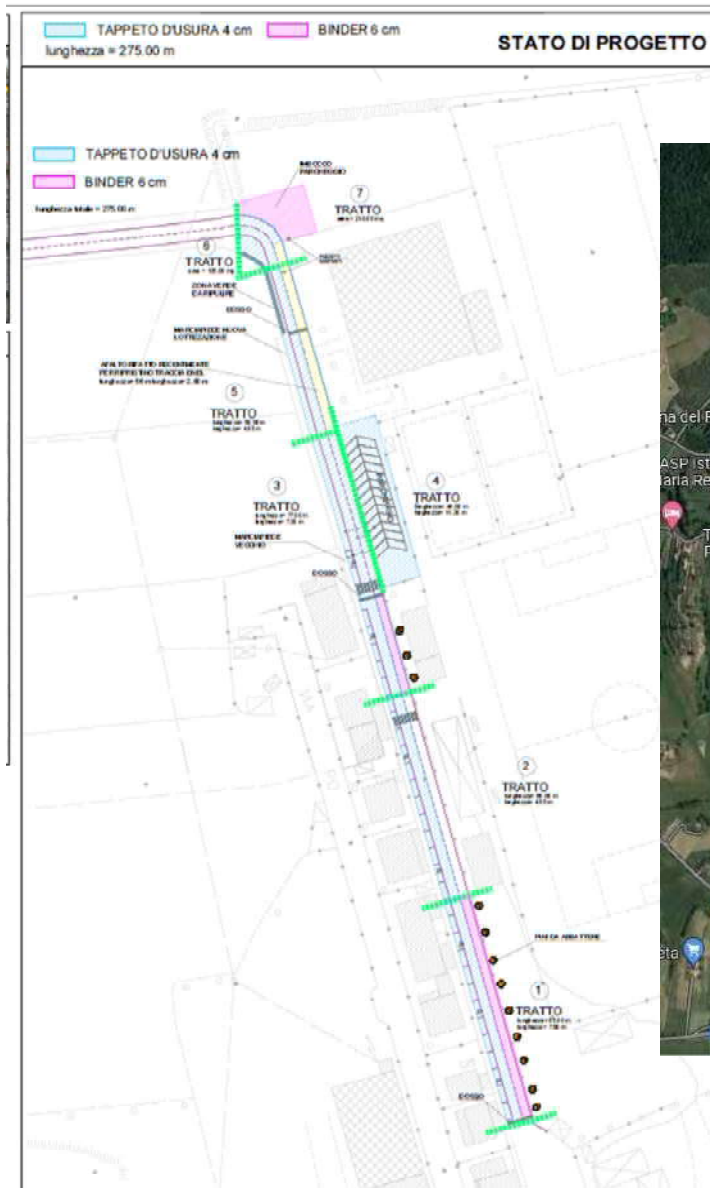

Asfalti Via Gramsci

Stato: Progetto approvato
Importo: € 118.700

Finanziamento: Mutuo Cassa Depositive e Prestiti

Le lavorazioni previste consistono nella stesura di un tappetino d'usura di spessore in tutto il tratto d'intervento.
In alcuni tratti, quelli più ammalorati, verrà realizzato uno strato di binder.

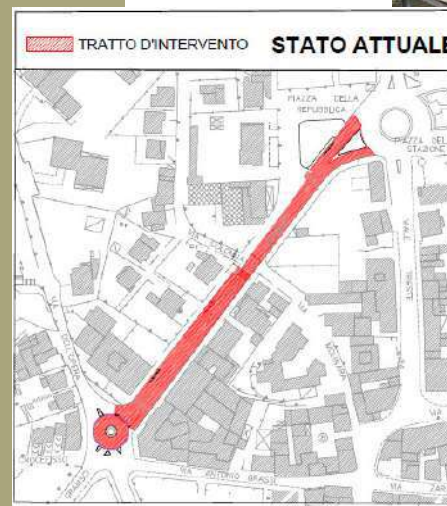

Parcheeggio Via Vasari – Sinalunga

Stato: Completato

Importo: € 41.000,00

Finanziamento: Fondi Amministrazione

Le lavorazioni previste hanno riguardato il rifacimento del manto stradale, il ripristino delle griglie di scolo delle acque piovane e la realizzazione della segnaletica stradale.



Piazza 1 Maggio – Guazzino

Stato: Completato
Importo: € 25.000

Riqualificazione della Piazza tramite ripristino autobloccanti, cordoli e rifacimento manto stradale.

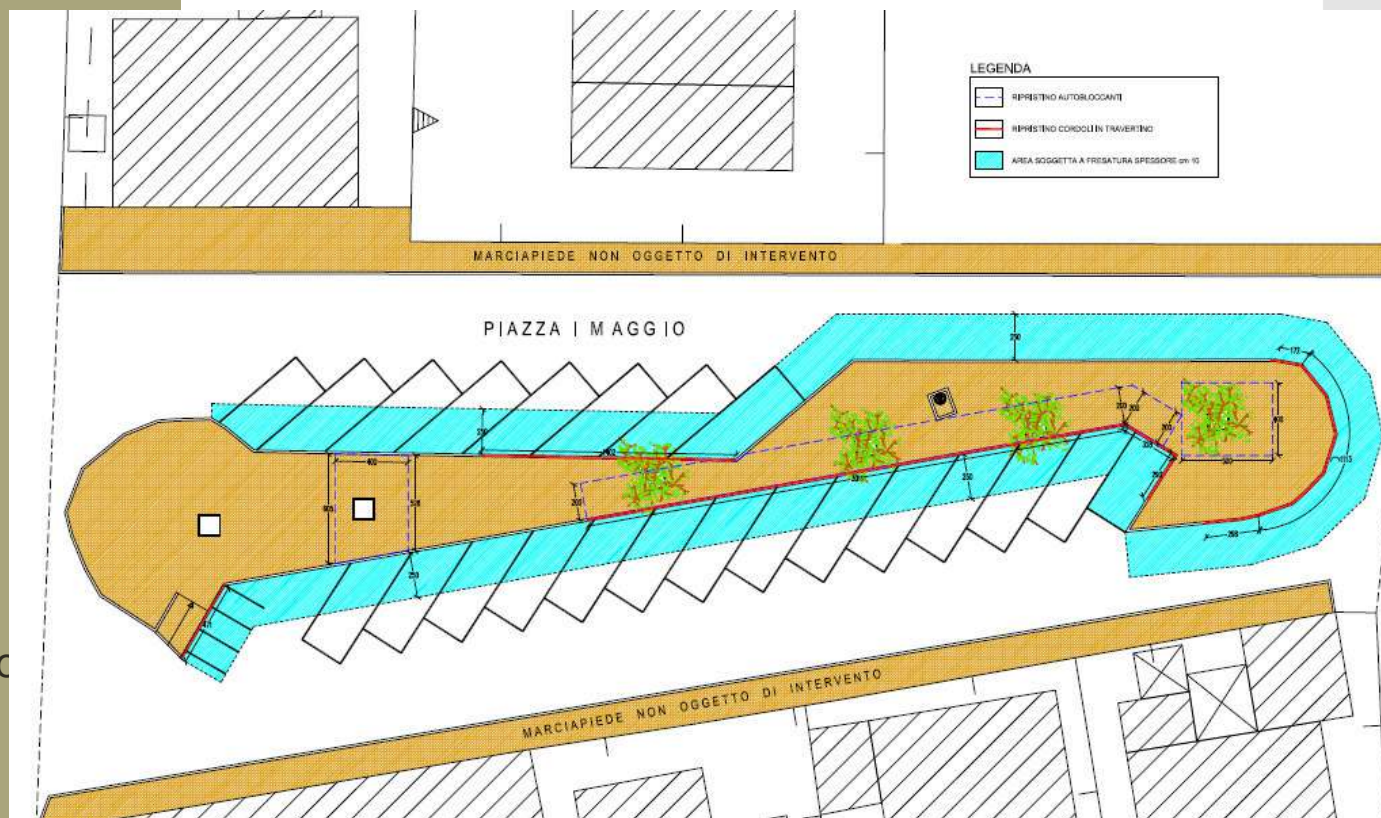

Installazione dossi

Stato: Completato

Importo: € 50.000

Finanziamento: Amministrazione

installazione di dossi per il rallentamento della velocità in Via Trieste, Via Piave, Via Casalpiano, Via Gramsci, Via del Poggio, Scrofiano, Via Siena e Via Togliatti a Bettolle.



Importo totale:
€ 2.926.000

IMPIANTI SPORTIVI

illuminazione Campo Sportivo Bettolle

Stato: Completato

Importo: € 217.000

Finanziamento: 50% contributo regionale e 50 % Amministrazione

Modifica dell'impianto di illuminazione: rimozione e installazione di n° 4 torri faro con relativi corpi illuminanti, rifacimento impianto elettrico di distribuzione e installazione nuovi quadri, oltre a opere complementari. Inoltre è stato realizzato l'impianto di illuminazione della tribuna spettatori, con relativi accessori per provvedere all'illuminazione d'emergenza, installazione di un gruppo di continuità (UPS) per l'illuminazione di emergenza nel campo sportivo.

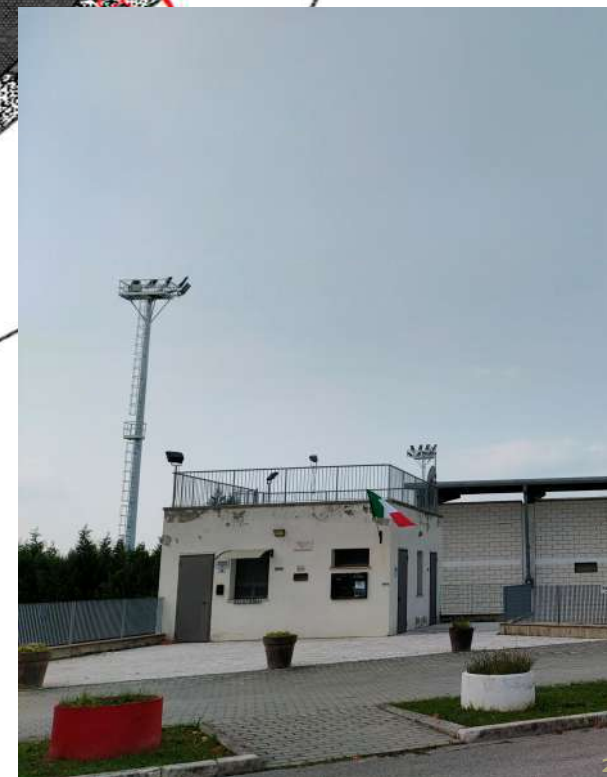

Campo Sportivo Pieve

Stato: Completato

Importo: € 433.000

Finanziamento: € 46.500 Contributo Regionale
€ 386.500 Amministrazione

Intervento realizzato in due stralci:

- 1° Stralcio consolidamento statico delle tribune
- 2° realizzazione biglietteria, bagni e modifiche impianti interni e ed esterni



Comune di Sinalunga - Interventi realizzati e in corso di Realizzazione

Copertura Campo da tennis

Stato: Completato
Importo: € 60.000

Finanziamento: Mutuo Cassa depositi e Prestiti

Sostituzione con nuovo telo di copertura e realizzazione impianto di aria calda.



Anfiteatro il Cassero

Stato: Completato
Importo: € 150.000



Finanziamento: € 42.300 Amministrazione

1° stralcio Realizzazione Collegamenti

Finanziamento: € 86.000 Controbutto Regione per impiantistica sportiva
€ 24.000 Amministrazione

2° stralcio Realizzazione Campetto



Importo totale:
€ 2.799.000

EDIFICI PUBBLICI

Palazzo Pretorio

Stato: Lavori in corso

Importo: € 1.200.000

Finanziamento: € 320.000 Contributo Regione Toscana
€ 880.000 Mutuo Cassa Depositivo e Prestiti

L'immobile sarà oggetto di una serie di interventi di consolidamento e di altri interventi per renderlo funzionale ad accogliere alcuni degli uffici dell'Amministrazione Comunale ed in parte ad accogliere una serie di attività di tipo istituzionale, museale e espositivo.





Comune di Sinalunga - Interventi realizzati e in corso di Realizzazione



Palazzo Pretorio nel cuore del centro storico di Sinalunga, ha rappresentato nel tempo la sede dell'autorità civile. Dal 1300 è stato il Palazzo del Governo della Comunità. Per il suo significato ha trasmesso sempre un senso di rispetto e solennità a chi ha abitato il centro storico di Sinalunga ma anche ai sempre più numerosi turisti che oggi frequentemente si attardano sulla Piazza a fotografare la Torre campanaria, gli Stemmii della facciata, la suggestiva Gogna. È un Palazzo che durante la storia ha subito vari interventi funzionali all'uso che si voleva fare dell'edificio. Così il complesso chitettonico ha incluso al suo interno le prigioni, attive fino al 1924 e il Tribunale fino agli anni '50, ma è stato anche residenza assegnata nel tempo al Segretario Comunale e residenza della famiglia della Guardia Comunale.



Comune di Sinalunga

Approfondimento storico sul Palazzo Pretorio



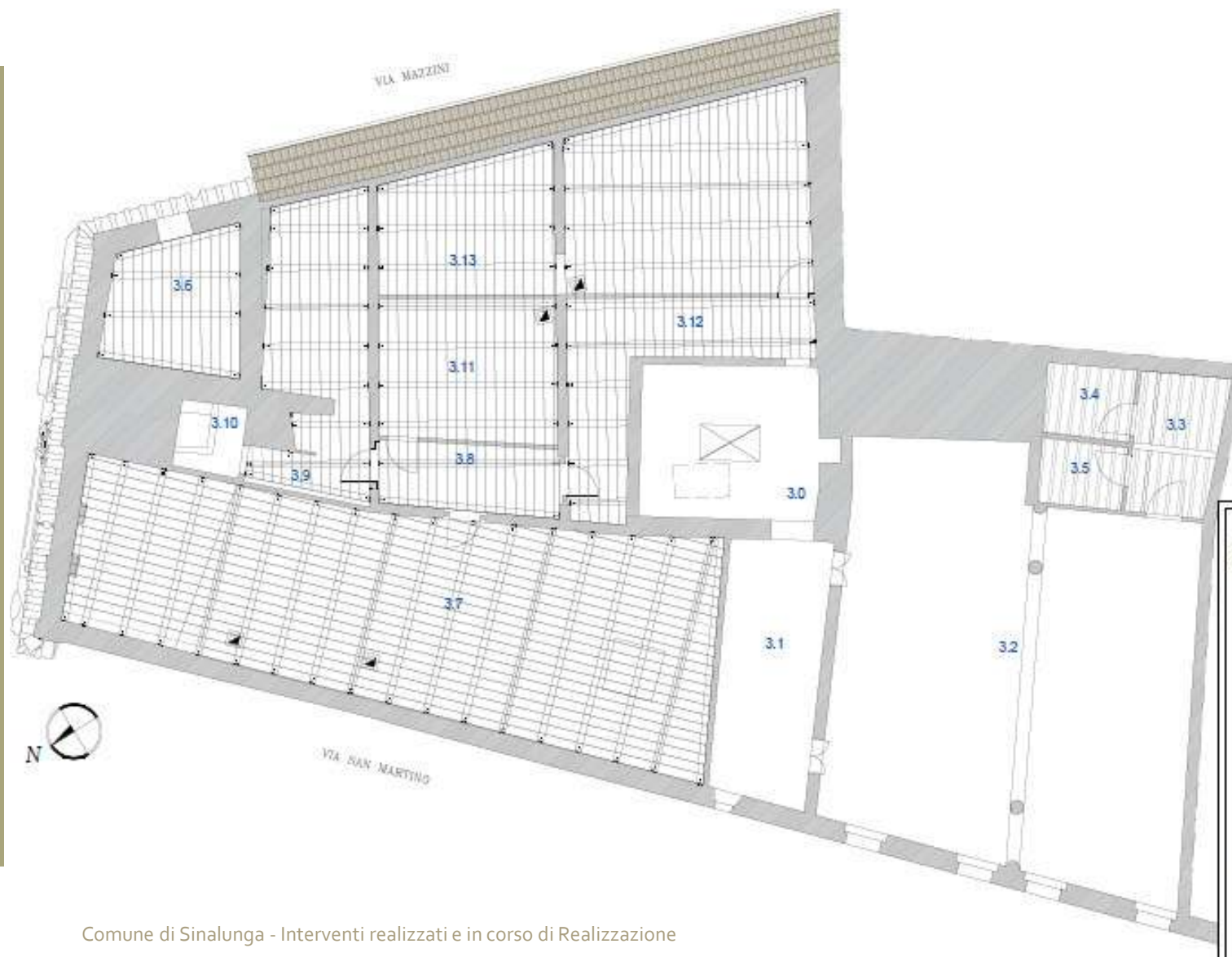

Comune di Sinalunga - Interventi realizzati e in corso di Realizzazione

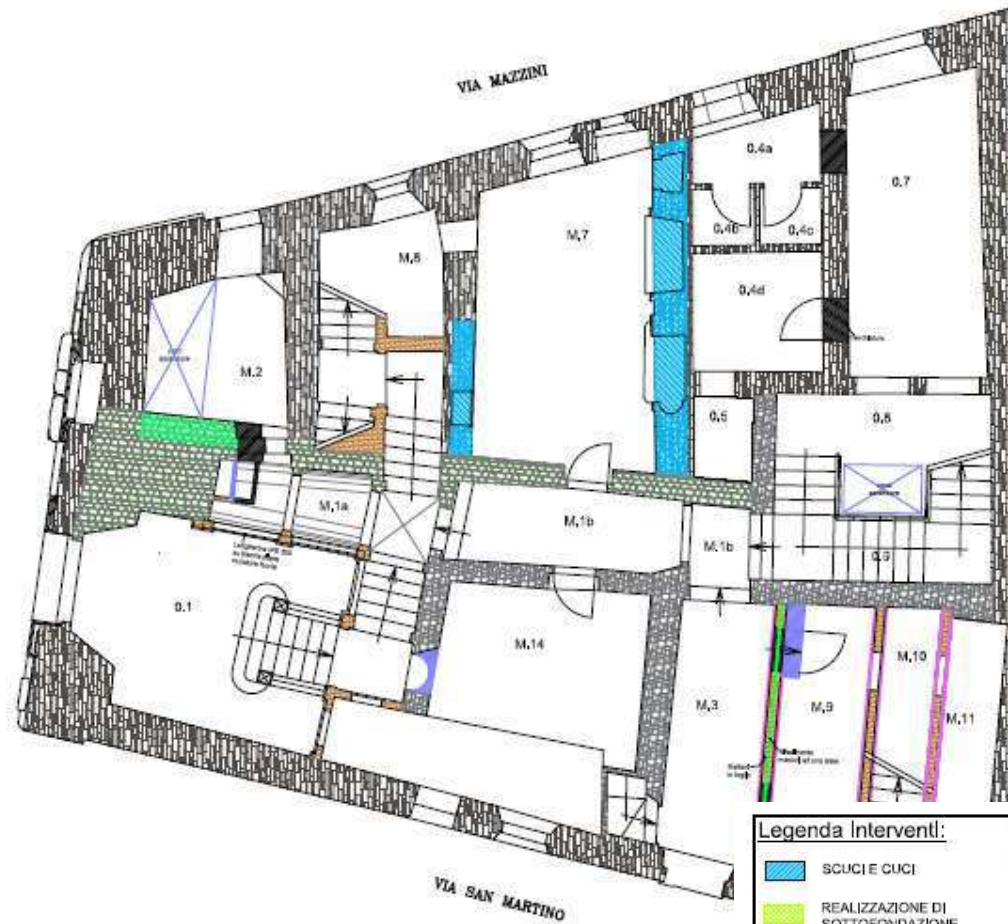

Legenda Interventi:	Legenda Murature:
SCUCI E CUCI	MURATURA IN MATTONI
REALIZZAZIONE DI SOTTOFONDAZIONE	MURATURA IN PIETRA
INIEZIONE DI MISCELE LEGANTI	MURATURA IN PIETRA EST. E MATTONE INT.
INTONACO ARMATO	MURATURA IN PIETRA A SACCO
NUOVA COSTRUZIONE/ALTRO	NUOVA COSTRUZIONE/ALTRO

Sala Polivalente - Bettolle



Stato: Completato
Importo: € 90.000

L'intervento è stato finalizzato alla riqualificazione interna della Sala Polivalente, come la realizzazione del controsoffitto e acquisto di materiale fonico.





Comune di Sinalunga - Interventi realizzati e in corso di Realizzazione



Comune di Sinalunga - Interventi realizzati e in corso di Realizzazione

Nuova Biblioteca- Bettolle

Stato: Completato

Nel 2021 il Comune è entrato in possesso attraverso un atto di permuta dei locali ex farmacia ubicati in Bettolle via Mazzini realizzandovi una sede distaccata della Biblioteca Comunale denominata BiBet a servizio dei cittadini di Bettolle e in particolare per la promozione della lettura dei bambini. Una porzione è stata destinata all'Associazione Amici della Chianina per la raccolta di documentazione riguardante la storia della «Chianina in Valdichiana».



Comune di Sinalunga - Interventi realizzati e in corso di Realizzazione



Comune di Sinalunga - Interventi realizzati e in corso di Realizzazione



Comune di Sinalunga - Interventi realizzati e in corso di Realizzazione

Efficientamento energetico Municipio

Stato: Completato
Importo: € 350.000

Finanziamento: contributo Regionale e Mutuo

Per mettere il Palazzo Comunale in linea con quelle che sono le attuali normative sull'efficienza energetica si è deciso di realizzare un cappotto interno, un isolamento su parte della copertura e su parte dei solai interpiano dell'ultimo livello, e di realizzare la sostituzione degli infissi esistenti.



Comune di Sinalunga - Interventi realizzati e in corso di Realizzazione

Persiane Palazzo Comunale

Stato: Lavori in corso
 Importo: € 90.000

Finanziamento: Efficiamento energetico PNRR

OBBIETTIVO: mettere in sicurezza le persiane del Palazzo Comunale in quanto risultano molto ammalorate, e migliorare le caratteristiche ed evitando il surriscaldamento, in quanto le persiane sono schermature solari



Prospetto su Piazza Garibaldi



Persiana tipo



Finanziato dall'Unione europea
 NextGenerationEU

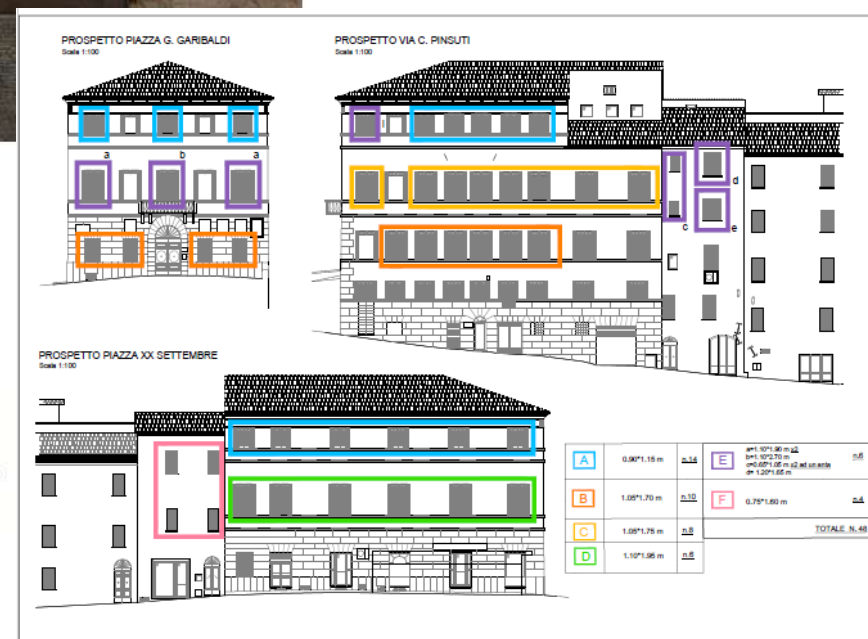

Casa del Nocio

Stato: In corso
Importo: € 1.060.000

Finanziamento: PNRR

Il progetto prevede la messa a disposizione di un immobile, di proprietà del Comune di Sinalunga, per una breve accoglienza di persone valutate dal Servizio Sociale che si trovano in situazioni di marginalità estrema e senza dimora, residenti o non residenti in uno dei Comuni della SDS.



Comune di Sinalunga - Interventi realizzati e in corso di Realizzazione

Adeguamento dell'infrastruttura di rete LAN – WLAN in alcuni edifici pubblici

Stato: Completato

Importo: € 10.134

Finanziamento: Contributo Regionale

Adeguamento delle infrastrutture di rete LANWLAN nel Palazzo Comunale, Teatro Ciro Pinsuti e Parte del Palazzo Pretorio. Nello specifico sono stati installati Armadi Rack, nuove canalizzazione in PVC e cavi; Switch , Access e Configurazione apparati.



Importo totale:
€ 2.675.600

ISTITUTI SCOLASTICI

Efficientamento scuole medie Sinalunga

Stato: Completato

Importo: € 900.000

Finanziamento: € 780.000 Contributo Regionale
€ 120.000 Amministrazione

OBBIETTIVO: L'efficientamento energetico dell'edificio scolastico è stato studiato in funzione di una razionalizzazione dei consumi energetici al fine di garantire un miglior e comfort di utilizzo ed una contestuale riduzione dei consumi.

INTERVENTI:

- la coibentazione delle pareti esterne tramite cappotto esterno.
- la coibentazione dei solai di copertura
- la sostituzione degli infissi con serramenti basso emissivi





Comune di Sinalunga - Interventi realizzati e in corso di Realizzazione

o esecutivo

OGGETTO DELL'ELABORATO:
STATO MODIFICATO
PIANTA PIANO PRIMO
PROGETTO NORD EST

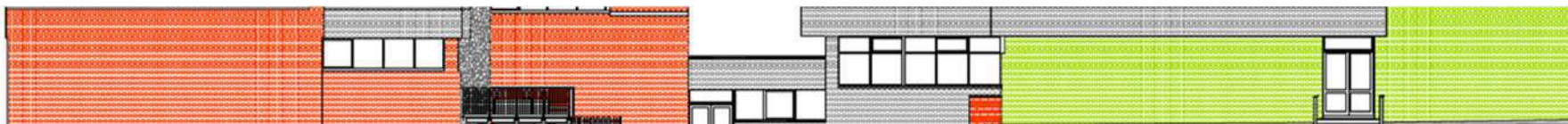

Scale Antincendio scuole medie Sinalunga e Bettolle

Stato: Completato

Importo: € 66.600

Finanziamento: contributo Covid



L'intervento è stato mirato alla realizzazione di scala antincendio in acciaio nella scuola Media di Sinalunga e di Bettolle. L'obiettivo è stato implementare le vie di fuga e la messa in sicurezza delle scuole medie.



PIANTA PIANO PRIMO Scala 1:100

Comune di Sinalunga - interventi realizzati e in corso di Realizzazione
GRADINO GRIGLIATO

Scuole PNRR

Stato: In corso

Importo: € 1.619.000

1

Scuole Medie Sinalunga

2

Scuola elementare Bettolle

3

Scuole Medie Bettolle - Palestra

1

Scuole PNRR- Scuole Medie Sinalunga

Stato: Conclusa

Importo: € 605.000

Finanziamento: € 550.000 PNRR
€ 55.000 Amministrazione

L'intervento si è concentrato sulla realizzazione dell'impianto antincendio, realizzazione del cancello d'uscita e l'installazione n.2 servizi igienici.

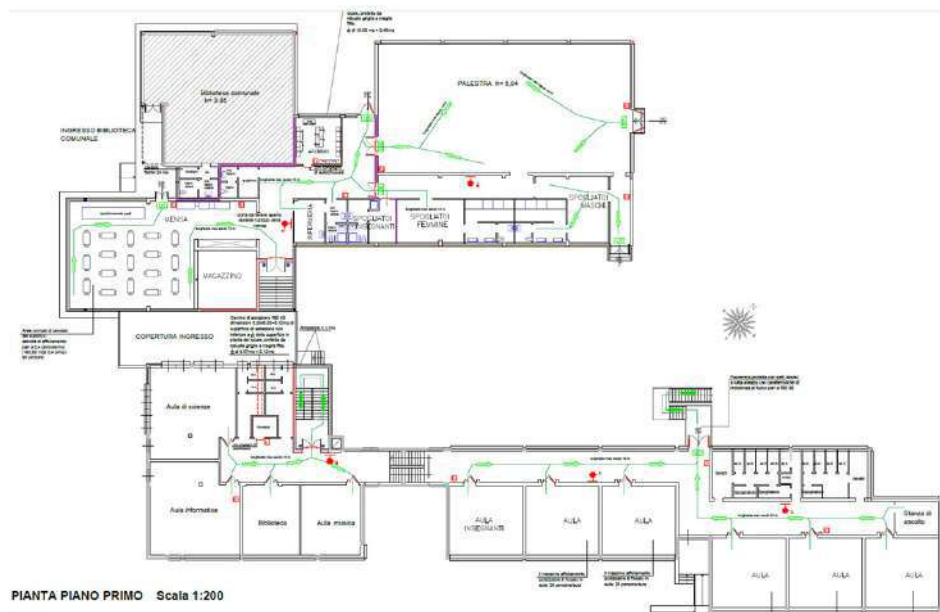

Comune di Sinalunga - Interventi realizzati e in corso di Realizzazione

2

Scuole PNRR- Scuola Elementare Bettolle

Stato: In corso

Importo: € 526.000

Finanziamento: € 440.000 PNRR
€ 86.000 Amministrazione

Intervento di adeguamento sismico.



3

Scuole PNRR- Scuola media Bettolle PALESTRA

Stato: In corso

Importo: € 488.000

Finanziamento: € 488.000 PNRR

Lavori di adeguamento sismico e manutenzione straordinaria della palestra e spogliatoi



Comune di Sinalunga - Interventi realizzati e in corso di Realizzazione

Adeguamento statico Scuola primaria Pieve

Stato: Completato

Importo: € 90.000

Finanziamento: fondi Amministrazione

L'intervento di adeguamento statico della "Scuola Primaria della Pieve" si è reso necessario in seguito agli esiti delle analisi e verifiche strutturali effettuate in ottemperanza all'O.P.C.M. 3274/03

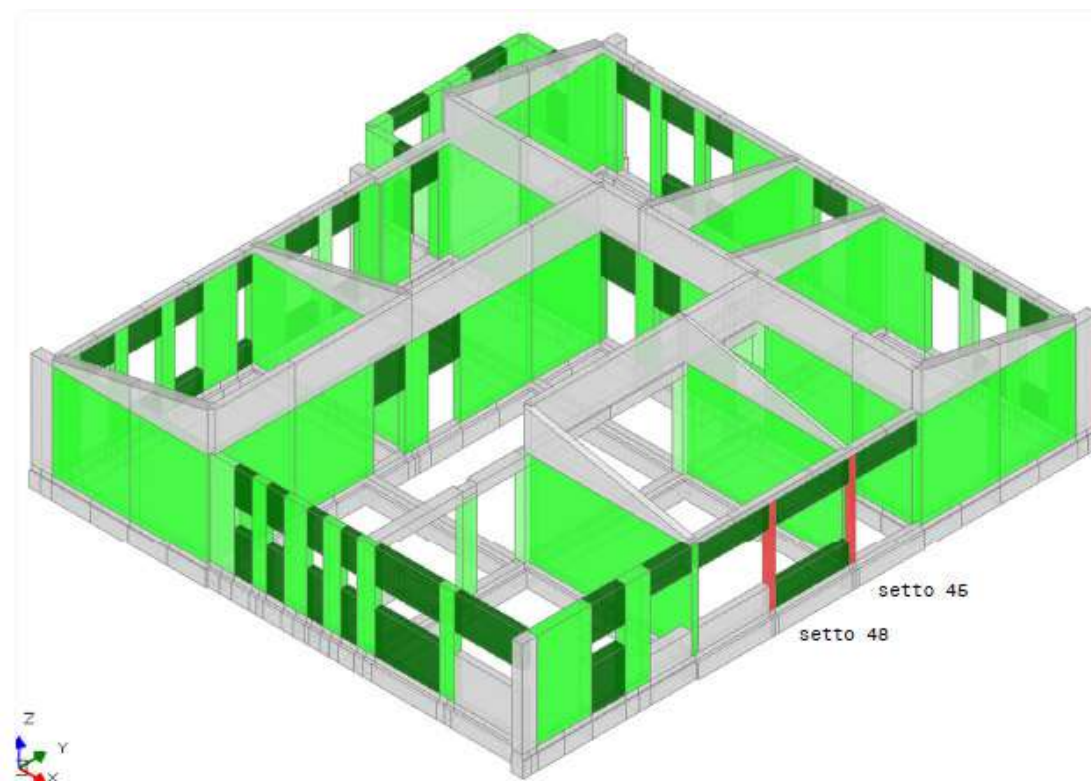

Scuole adeguamento Covid

Stato: Completato

Importo: € 57.000

Gli interventi di adeguamento e di adattamento funzionale degli spazi e delle aule didattiche in conseguenza dell'emergenza sanitaria da Covid-19 delle Scuole poste nel Comune di Sinalunga hanno riguardato:

1. Scuola Elementare in via delle rimembranze n° 2/4 Fraz. Bettolle;
2. Scuola Elementare in via Cavour n° 69 Sinalunga;
3. Scuola Media in via Roma Fraz. Bettolle.



Importo totale:
€ 1.100.000

OPERE ACQUEDOTTISTICHE E INTERVENTI PER IL RISCHIO IDRAULICO

Rischio idraulico

Stato: Progetto di Fattibilità
Importo: € 1.000.000

Finanziamento: PNRR

Il presente progetto prevede la realizzazione di interventi di miglioramento del sistema di smaltimento delle acque meteoriche attraverso la sostituzione e la posa delle condotte fognarie esistenti, realizzazione di impianti di accumulo e sollevamento delle acque per l'allontanamento verso i corpi idrici recettori costituiti dal F. Casalpiano e dal T. Formone



Comune di Sinalunga - Interventi realizzati e in corso di Realizzazione

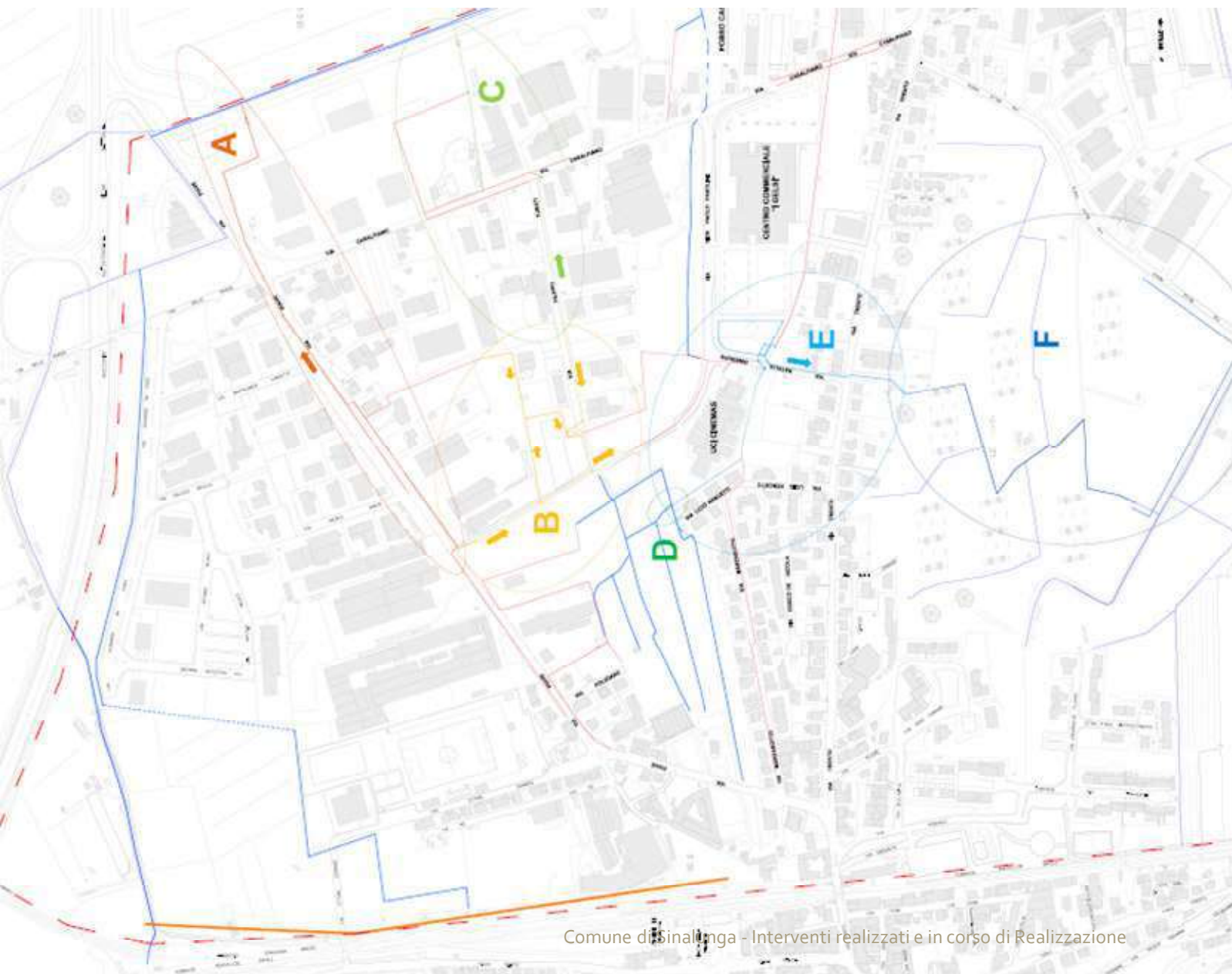

Comune di Sinalunga - Interventi realizzati e in corso di Realizzazione

Sono stati finanziati le zone A e C in quanto hanno funzioni autonome e non correlate tra loro come le altre.

Legenda:

- - - Area di studio
- Reticolo idrografico superficiale
- - - Reticolo idrografico superficiale - tratti tombati
- Reticolo fognario principale non oggetto a modifiche

Interventi di progetto:

- A** Prolungamento fognatura Via Piave
- B** Impianto di sollevamento Via Turati
- C** Impianto di sollevamento Casalpiano
- D** Impianto di sollevamento area verde/parcheggio
- E** Vasca volano e impianto di sollevamento via Ginsburg
- F** Area di raccolta T. Formone

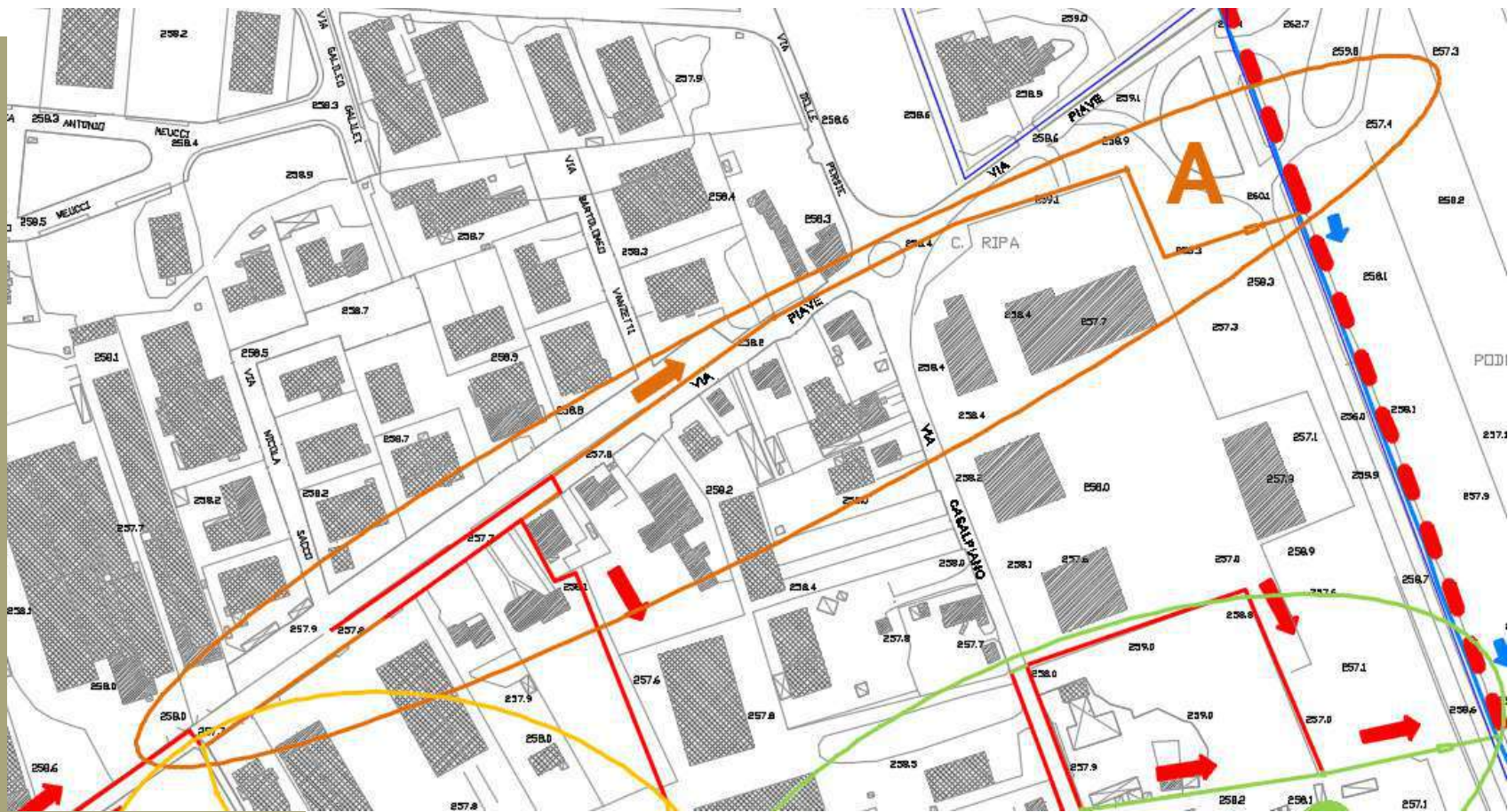

Inquadramento **intervento A** – prolungamento fognatura via Piave

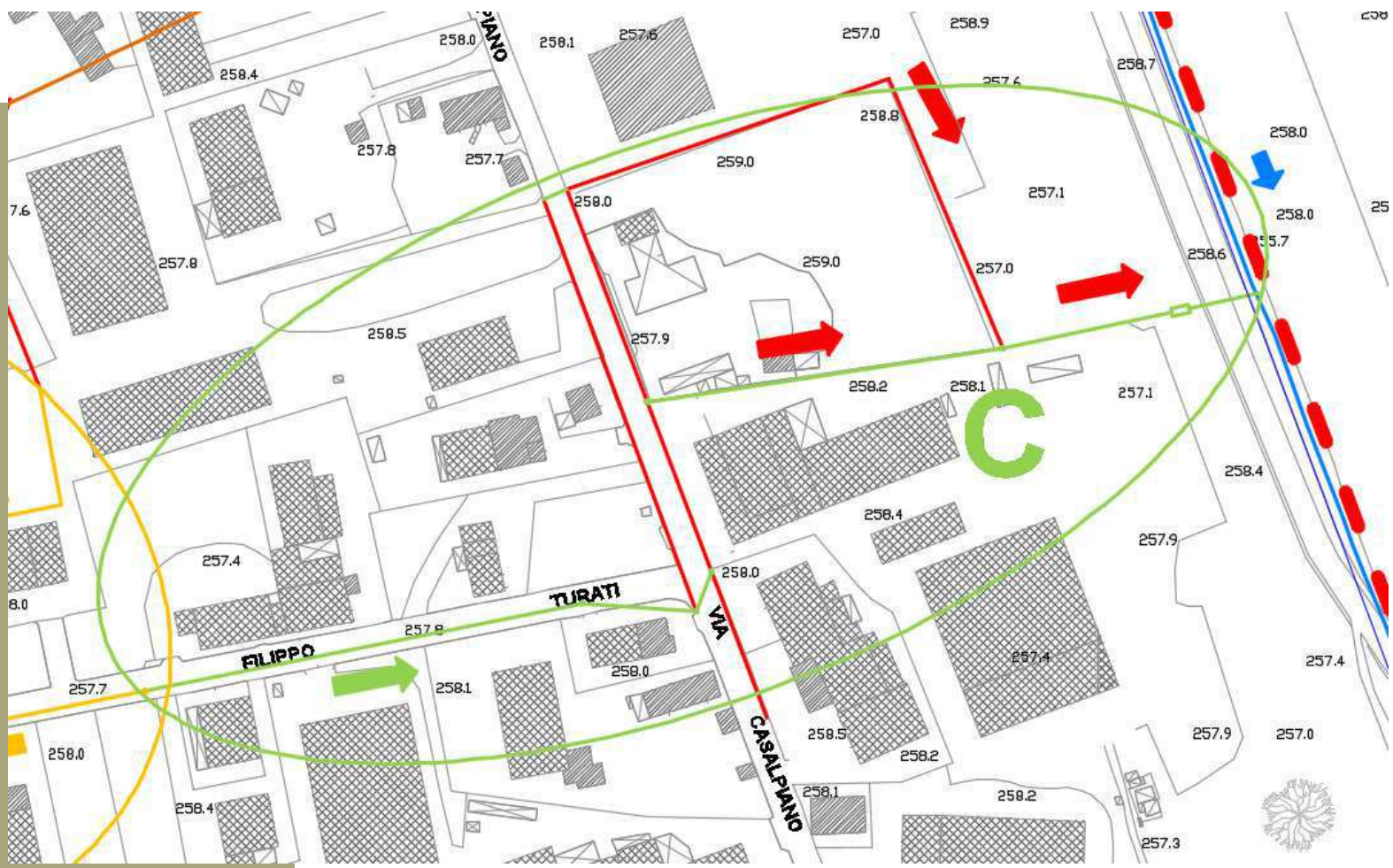

Inquadramento **intervento C** – Impianto di sollevamento Casalpiano

Impianto sollevamento zona Cinema

Stato: Completato
Importo: € 100.000

installazione pompe rilancio acque meteoriche



Importo totale:
€ 5.080.780

OPERE SOCIETA' PARTECIPATE

Collettori fognari per loc. Santarello

Stato: completato
Importo: € 501.550

Finanziamento: Nuove Acque

I lavori consistono in realizzazione di collettori fognari per la Località Santarello, che vanno a completare la rete fognaria realizzata agli inizi anni '80. L'intervento prevede uno sviluppo di 1350 m di tubazioni, due impianti di sollevamento e 930 m di collettori. Le zone interessate sono tutte ricadenti su **viabilità pubblica**.

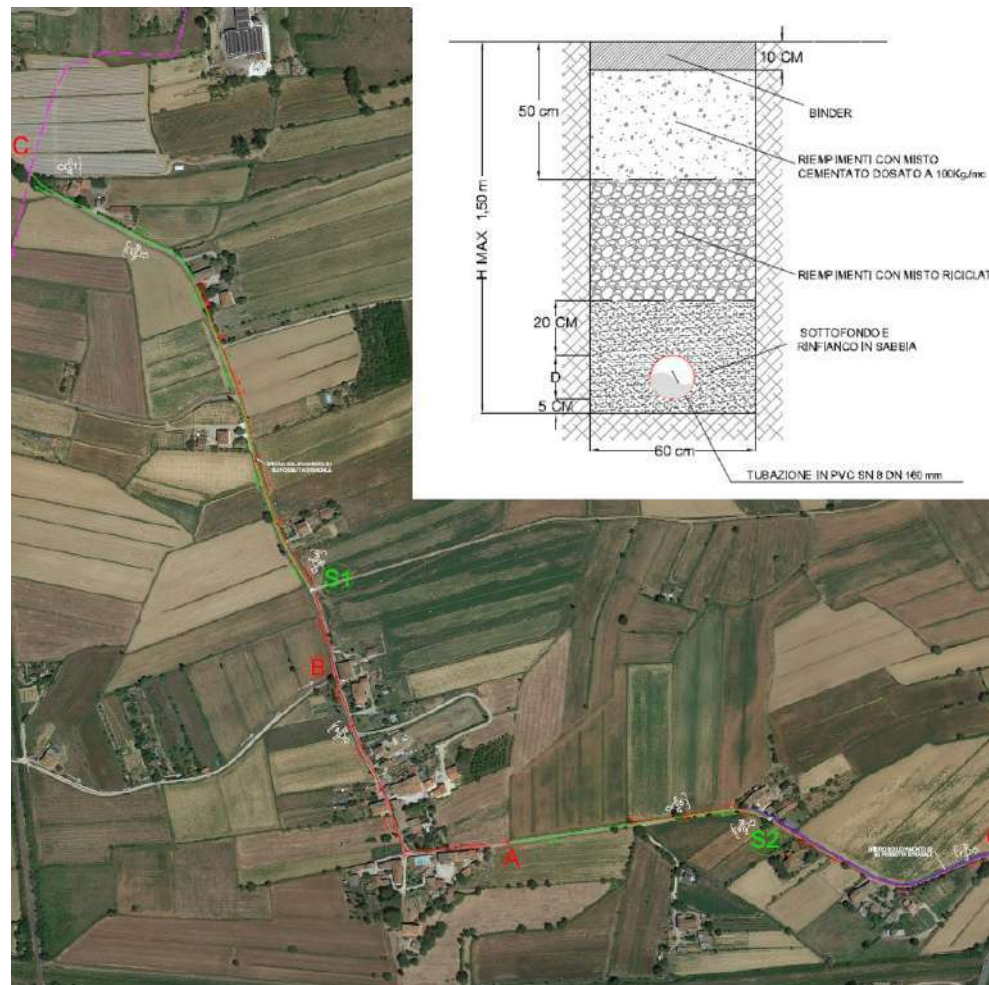

Anello Senese – 1° lotto

Stato: in corso di conclusione

Importo: € 4.300.000

Finanziamento: Nuove Acque e Acquedotto del Fiora

L'intervento complessivo, nato tra la sinergia di Nuove Acque e Acquedotto del Fiora, è denominato «autostrada dell'acqua» e riguarda la realizzazione di un collegamento acquedottistico tra Creti Senesi, Val d'Ambra, Val di Chiana e Rapolano Terme. E' diviso in due lotti, per un importo complessivo di € 16 milioni. Il Lotto 1 consiste nella realizzazione di un collegamento tra il Pozzo della Chiana e l'impianto di potabilizzazione che verrà realizzato a Lucignano, per risolvere il deficit idrici.

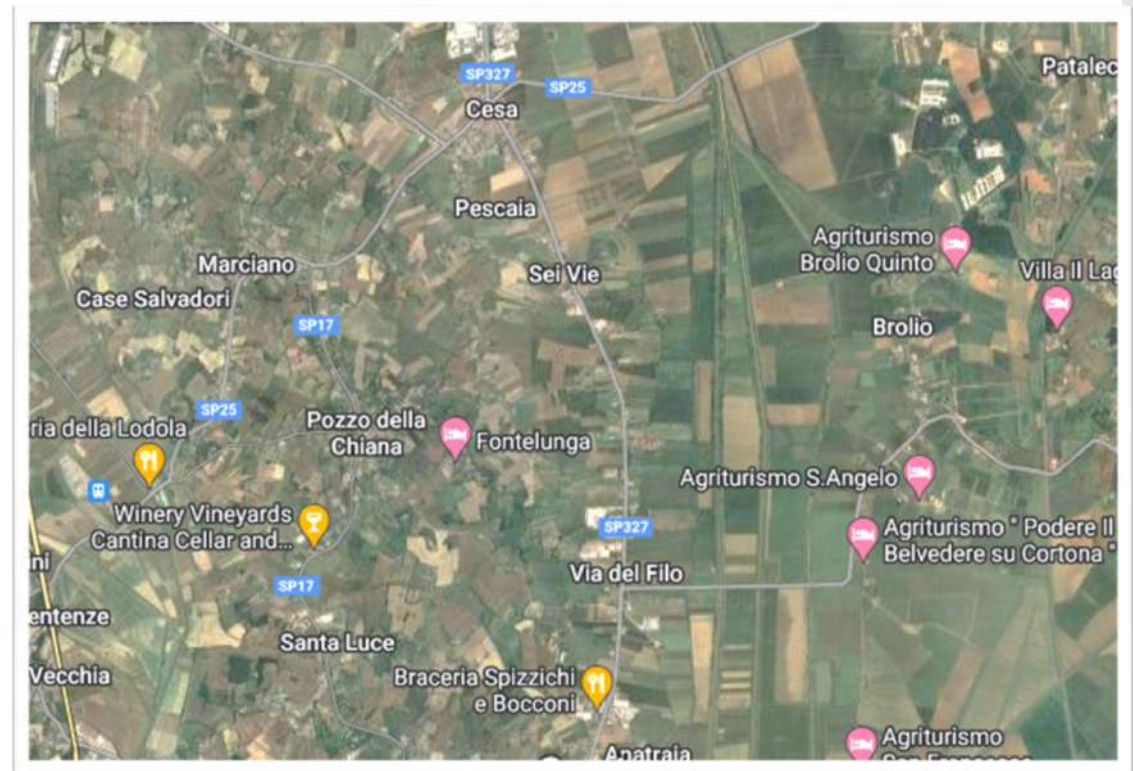

Aquedotto Rigomagno

Stato: Completato
Importo: € 195.230

Finanziamento: € 97.130 Nuove Acque
€ 98.100 Amministrazione

I lavori di estensione della rete idrica e fognaria in Loc. Rigomagno, Comune di Sinalunga hanno uno sviluppo complessivo di circa 2790 m.

Il nuovo tratto di fognatura è diviso in due tipologie: la fognatura in pressione (tratto N – E) e fognatura a gravita (tratto E – H).

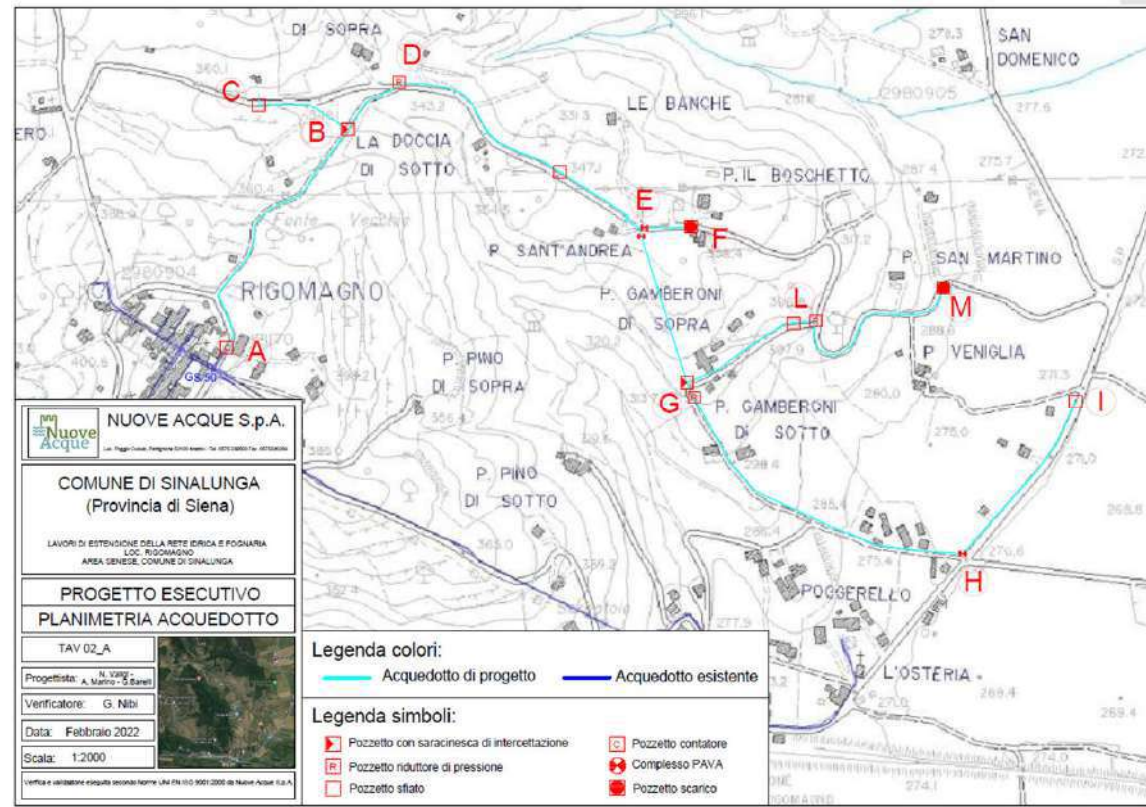

Aquedotto il Casato - Bettolle

Stato: Completato
Importo: € 84.000

Finanziamento: € 60.900 Nuove Acque
€ 23.100 Amministrazione

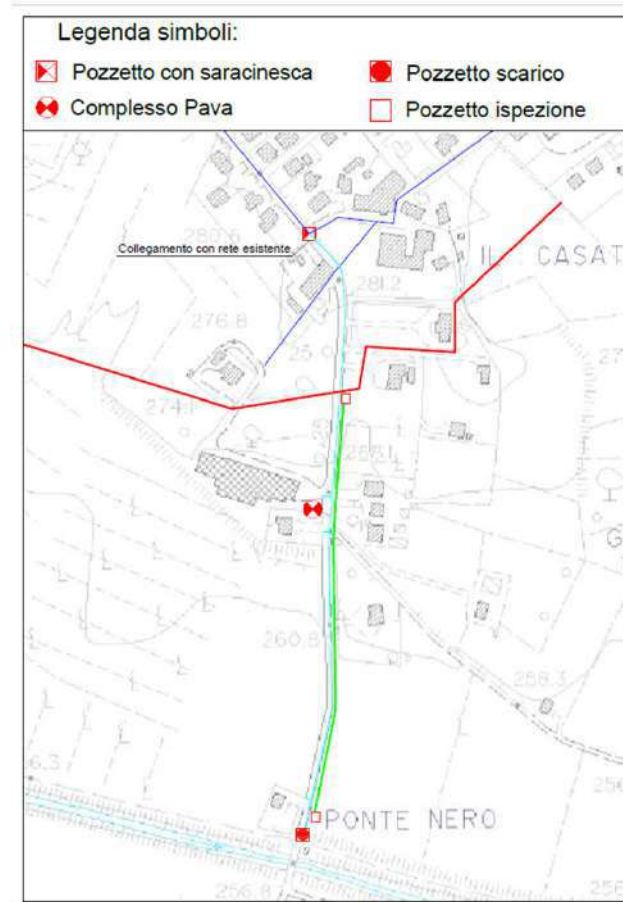

Importo totale:
€ 716.500

**RIQUALIFICAZIONE E/O NUOVA
REALIZZAZIONE DI
MARCIAPIEDI**

Marciapiedi Via Trento

Stato: Completato
Importo: € 300.000

Finanziamento: 50% contributo regionale e 50 % Amministrazione

La realizzazione dei Marciapiedi di via Trento è andata a riqualificare una zona dove i pedoni transitavano su un percorso delimitato con segnaletica orizzontale che non garantiva la loro sicurezza. Siamo andati a realizzare il collegamento pedonale con l'importante zona commerciale dove sono ubicati supermercati, multisala cinema, etc.

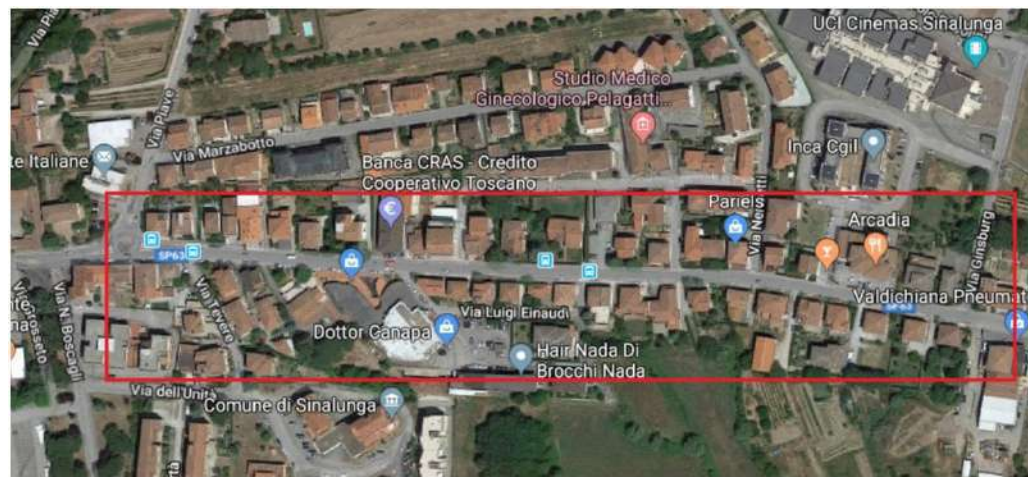

1° Stralcio

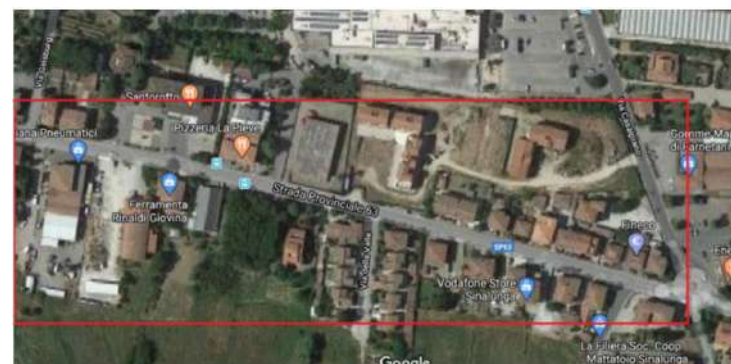

2° Stralcio

Ante



Post

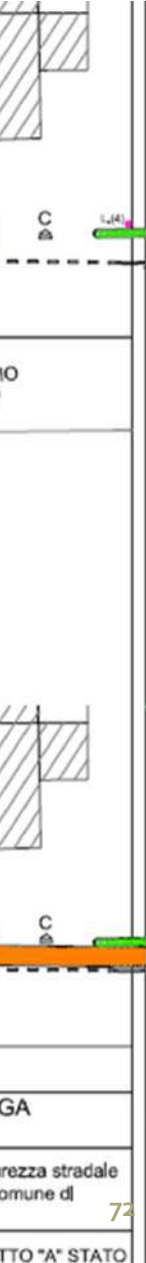
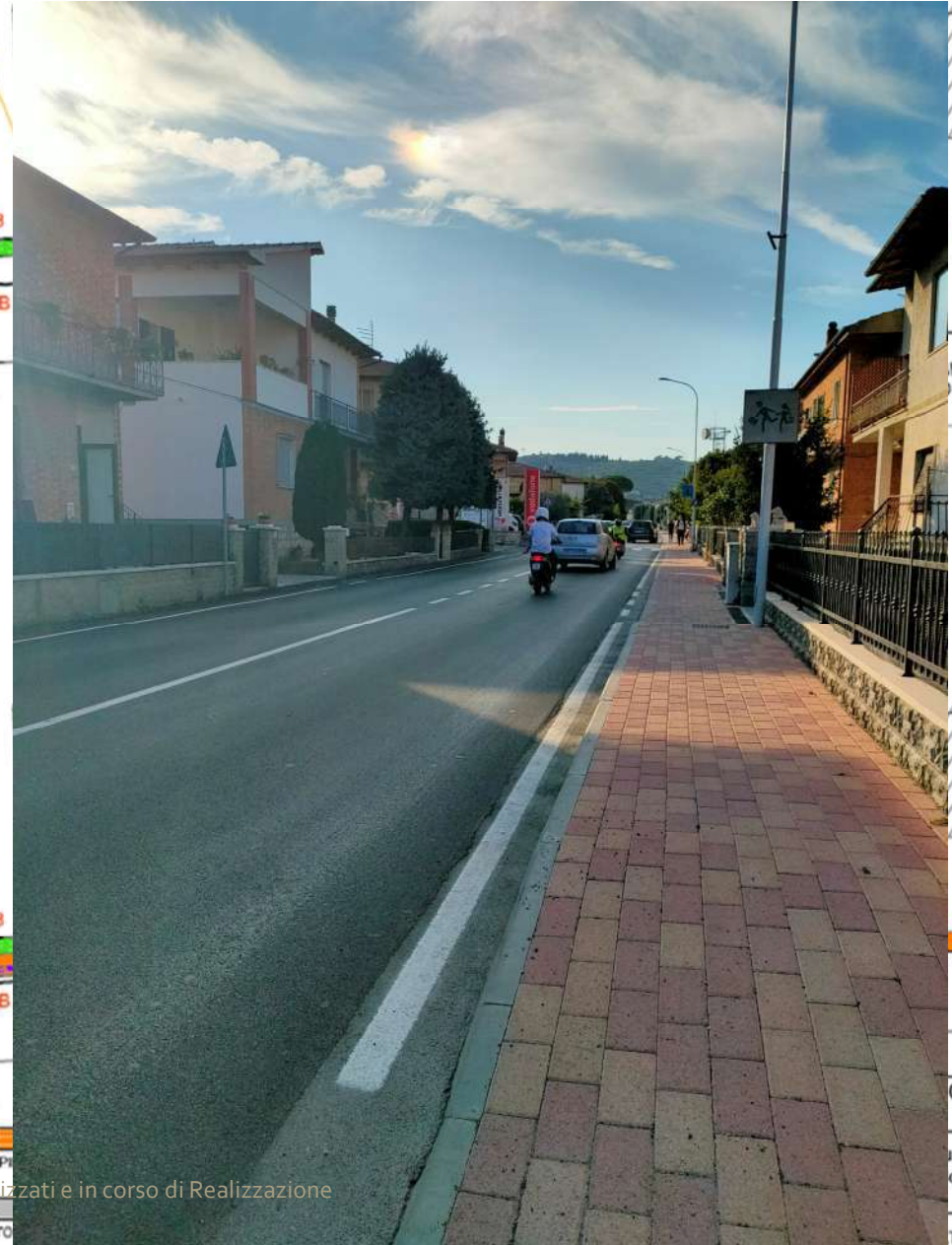

Comune di Sinalunga - Interventi realizzati e in corso di Realizzazione

Marciapiedi Via Piave

Stato: Completato
Importo: € 186.500

Finanziamento: € 96.500 Decreto Crescita 2019
€ 90.000 Ministero dell'Interno PNRR



Con questo intervento l'Amministrazione Comunale di Sinalunga ha ritenuto indispensabile e prioritario migliorare in modo incisivo la sicurezza stradale, incrementare l'efficienza energetica dell'illuminazione pubblica realizzando anche del verde urbano integrato utile sia per la mitigazione climatica che per l'assorbimento di emissioni inquinanti.

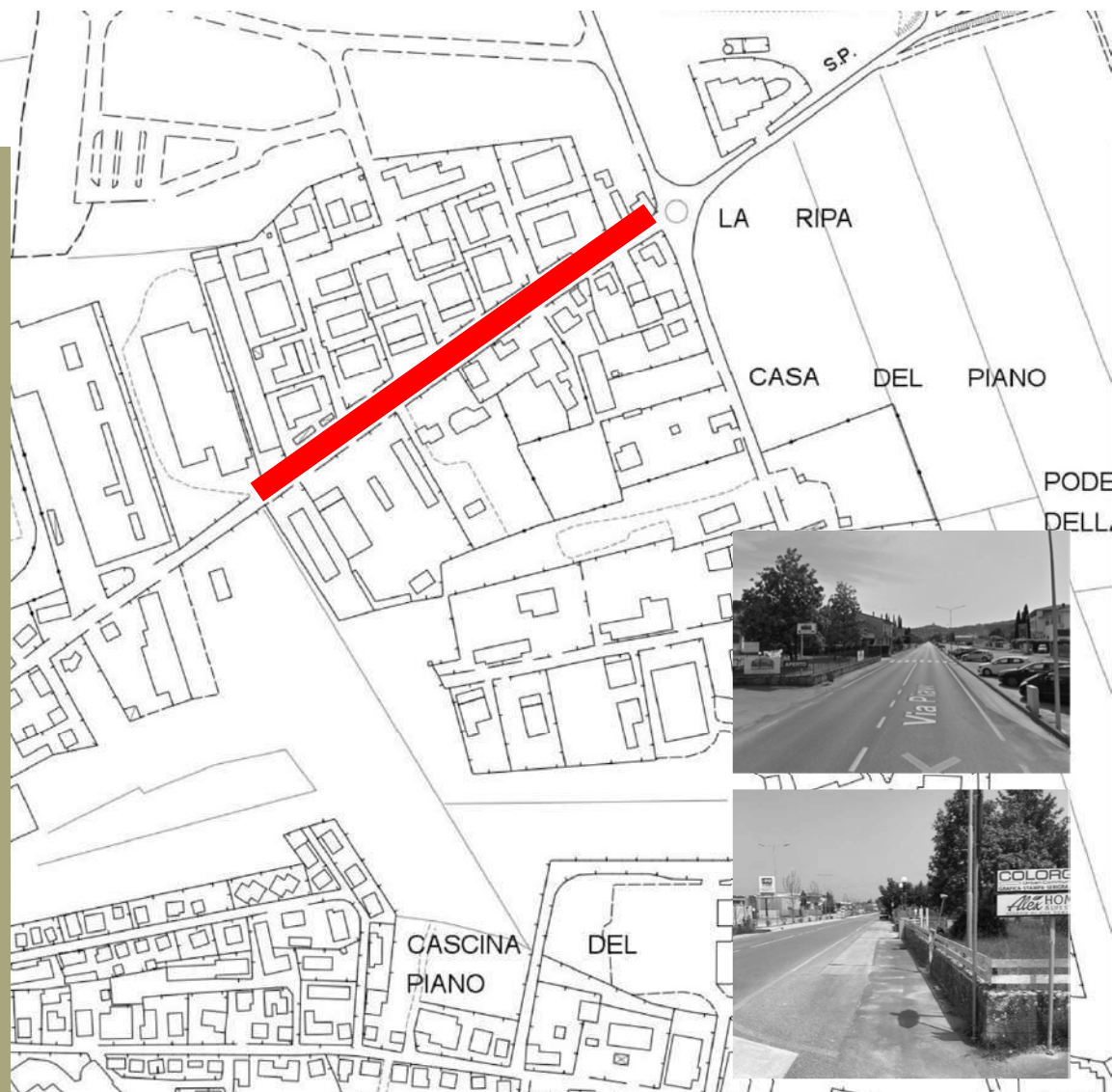

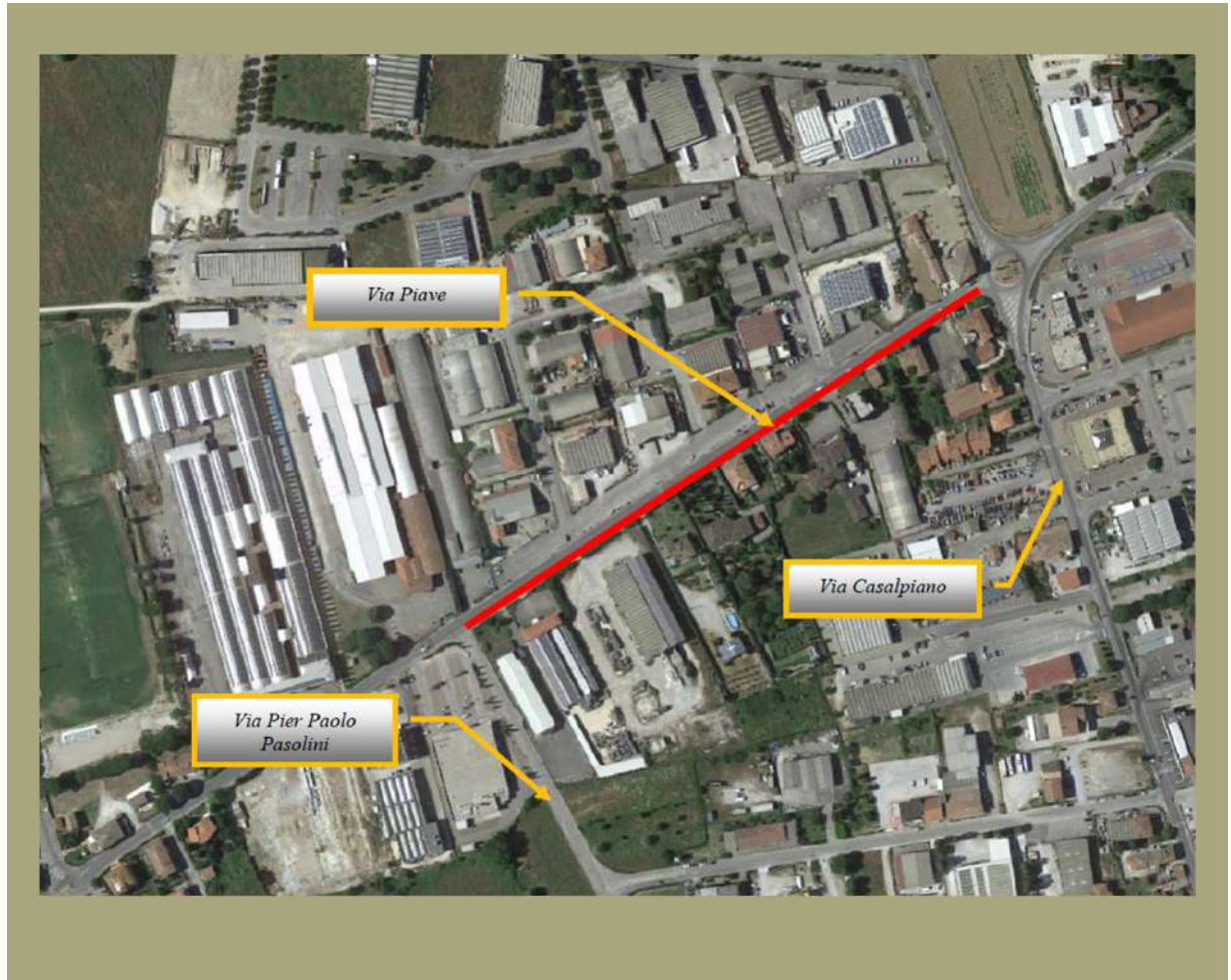

Comune di Sinalunga - Interventi realizzati e in corso di Realizzazione



Comune di Sinalunga - Interventi realizzati e in corso di Realizzazione

Marciapiedi Guazzino

Il progetto dei Marciapiedi di Guazzino comprende due stralci:

- **1° stralcio**: dall'inizio del centro abitato fino alla Scuola Elementare (intervento realizzato)

- **2° stralcio**: dalla Scuola Elementare fino alla fine del Centro Abitato (presente progetto di fattibilità)

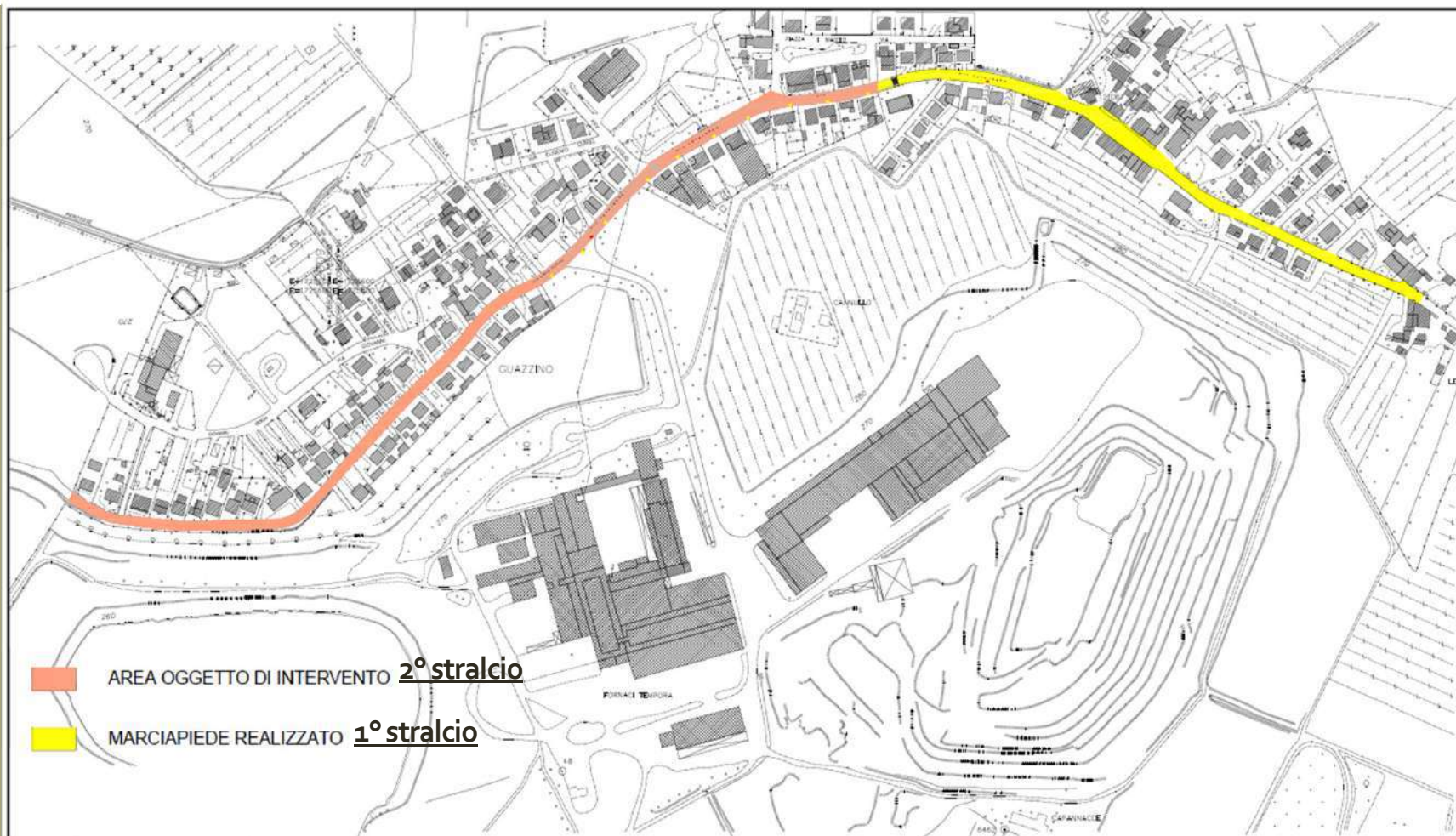

Marciapiedi Guazzino 1° stralcio

Stato: Completato

Importo: € 180.000

Finanziamento: Contributo PNRR / Contributo Ministero dell'interno

Con l'occasione della realizzazione dei marciapiedi, è stato realizzato anche un nuovo sistema d'illuminazione e di reticolo per lo scarico delle acque meteoriche.

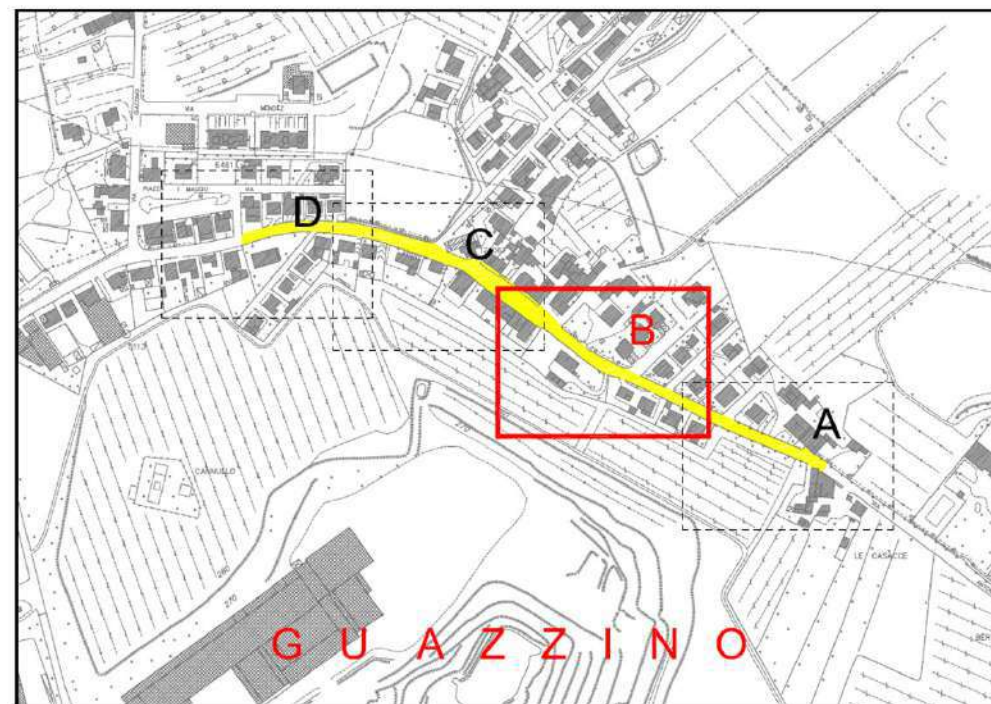



Comune di Sinalunga - Interventi realizzati e in corso di Realizzazione

Marciapiedi Guazzino 2° stralcio

Stato: Progetto fattibilità

Il tracciato del 2° stralcio parte dalla fine dei marciapiedi realizzati fino alla fine del centro abitato di Guazzino.





Comune di Sinalunga - Interventi realizzati e in corso di Realizzazione

Marciapiedi Via Siena - Bettolle

Stato: Lavori conclusi

Importo: € 175.000

Finanziamento: Mutuo Cassa Depositive e Prestiti

Con l'intento di migliorare in modo sostanziale la sicurezza pedonale nelle strade urbane presenti nel proprio territorio, l'Amministrazione Comunale si è posta l'obiettivo di realizzare un marciapiede lungo via Siena a Bettolle, in quanto trattasi di una strada comunale urbana soggetta ad elevati volumi di traffico e transitata da molti pedoni per recarsi presso le attività commerciali e professionali ubicate nella zona e soprattutto per l'accesso al centro storico.

Comune di Sinalunga - interventi realizzati e in corso di Realizzazione

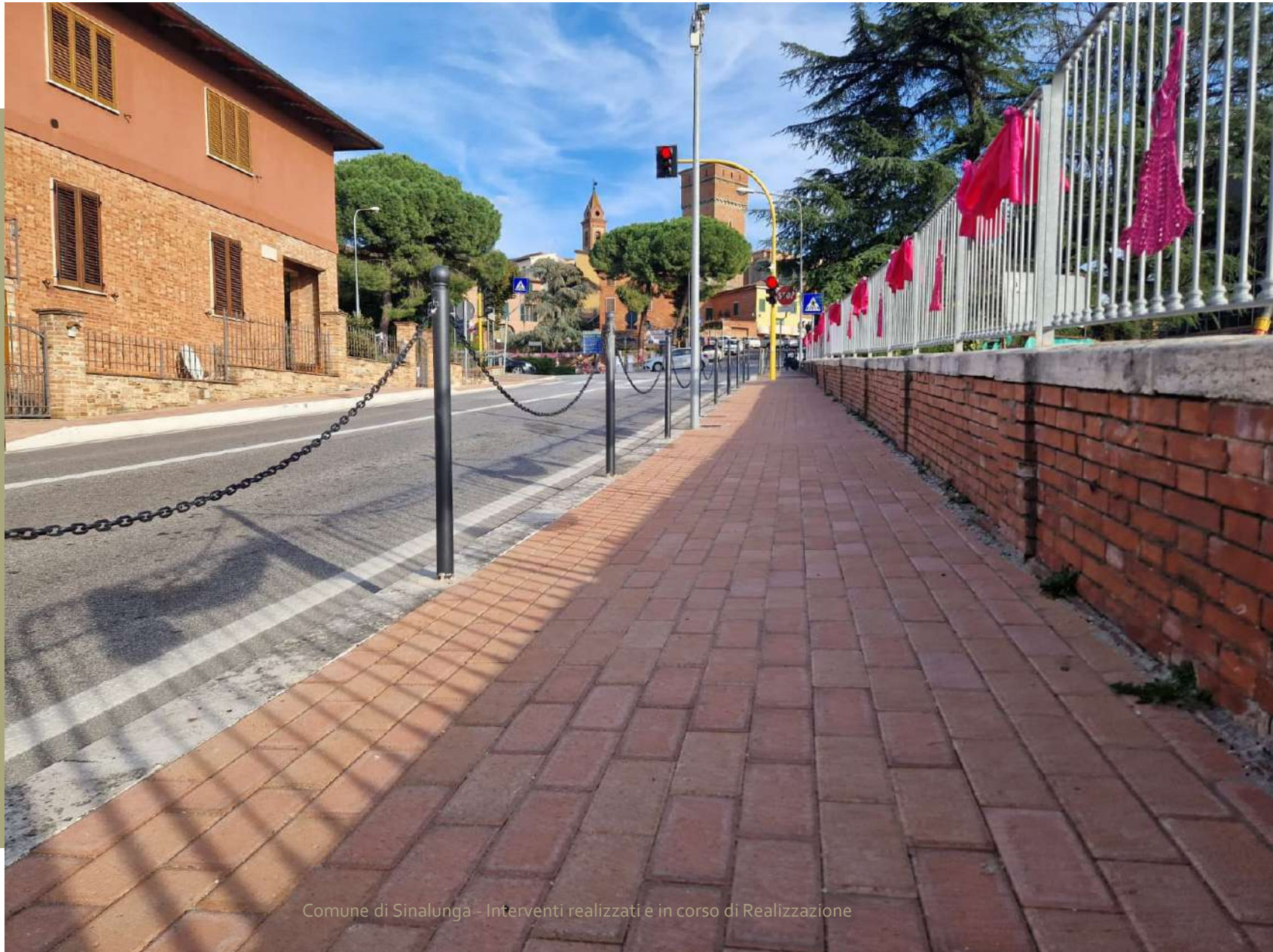

Comune di Sinalunga - Interventi realizzati e in corso di Realizzazione



Comune di Sinalunga - Interventi realizzati e in corso di Realizzazione



Comune di Sinalunga - Interventi realizzati e in corso di Realizzazione

Marciapiede Via Persie

Stato: Completato
Importo: € 25.000

Finanziamento: Fondi bilancio

realizzazione nuovo marciapiede e
illuminazione pubblica



Importo totale:
€ 198.700,00

PARCHI COMUNALI

Parchi Comunali

Stato: Completato
Importo: € 71.000

Finanziamento: Amministrazione



L'intervento aveva l'obiettivo di riqualificare alcuni parchi monumentali del Comune di Sinalunga. In particolare gli interventi principali hanno riguardato l'impianto di nuovo manto erboso, l'installazione di un nuovo sistema d'illuminazione e d'irrigazione e la riqualificazione generale e dell'aiuole dei monumenti presenti.



1



2

1

Parco delle Rimembranze
a Bettolle

2

Parco monumentale
Sinalunga - Piazza Garibaldi

3

Parco monumentale
Scrofiano - Piazza Bartolini



3



1

Parco delle Rimembranze a Bettolle



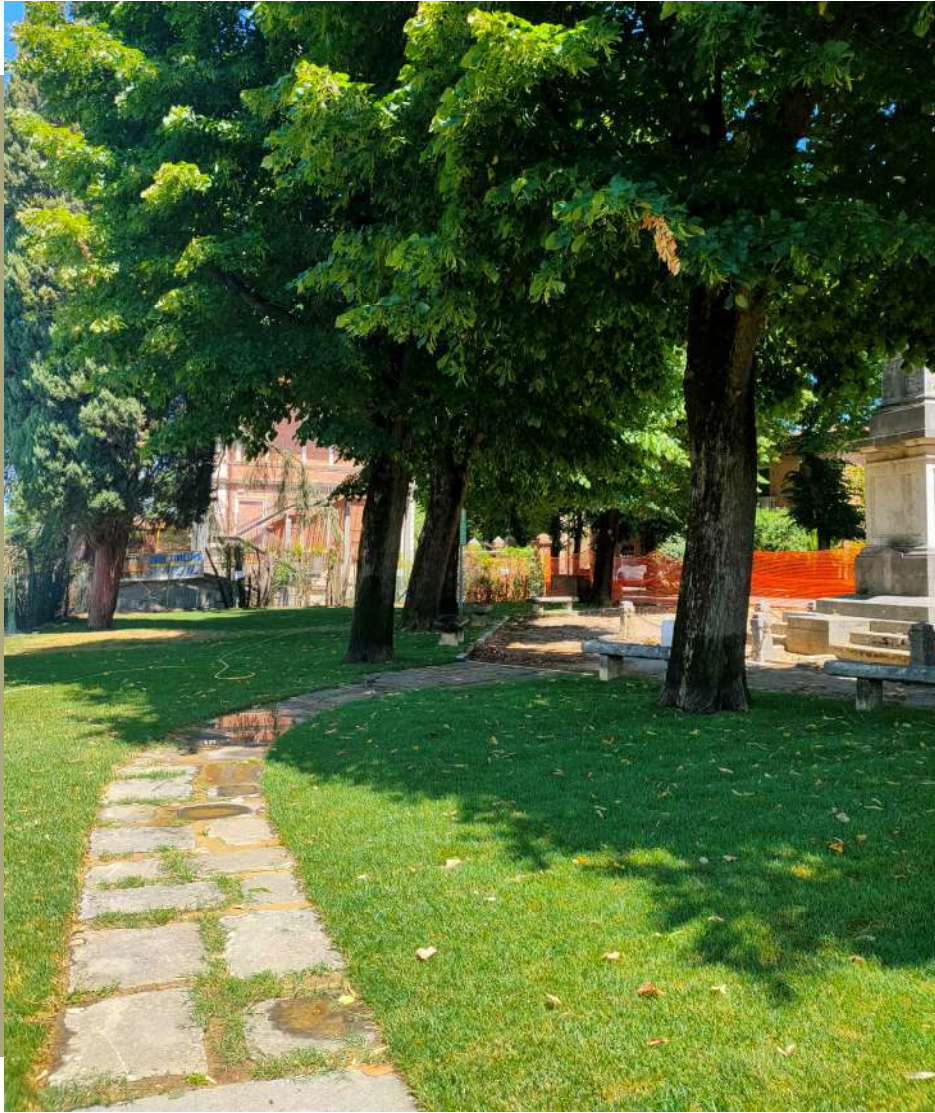

Comune di Sinalunga - Interventi realizzati e in corso di Realizzazione

2

Parco monumentale Sinalunga – Piazza Garibaldi



Comune di Sinalunga - Interventi realizzati e in corso di Realizzazione



Comune di Sinalunga - Interventi realizzati e in corso di Realizzazione

3

Parco monumentale
Scrofiano – Piazza Bartolini



Comune di Sinalunga - Interventi realizzati e in corso di Realizzazione



Comune di Sinalunga - Interventi realizzati e in corso di Realizzazione

Parco Dorking

Stato: Completato
Importo: € 25.000

Riqualificazione del Parco e sistemazione dell'accesso principale, con l'inserimento di scale e cancello.

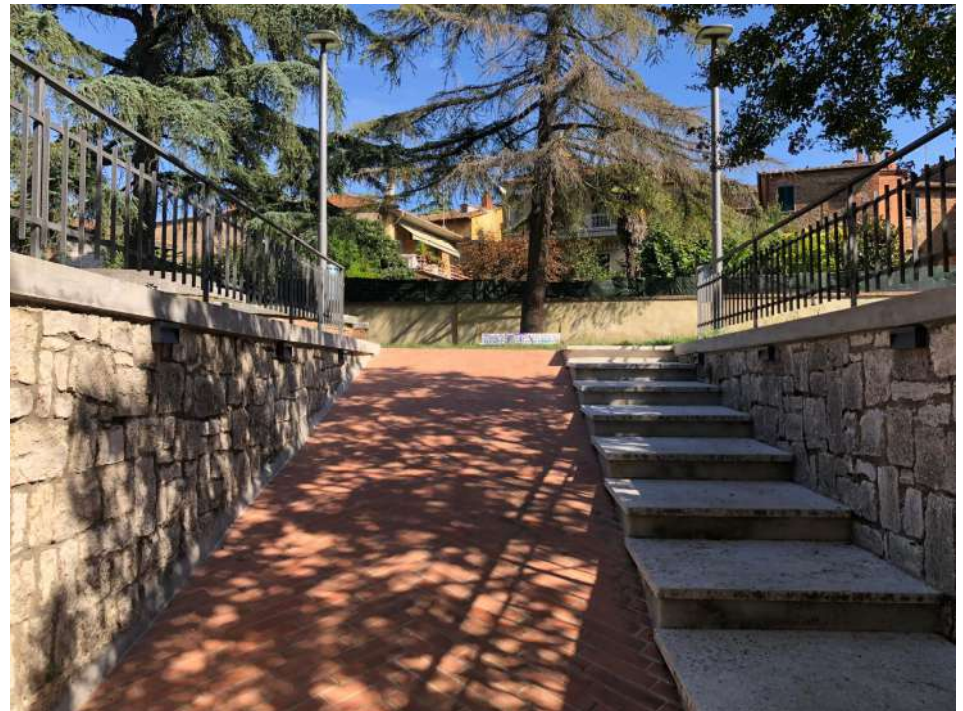
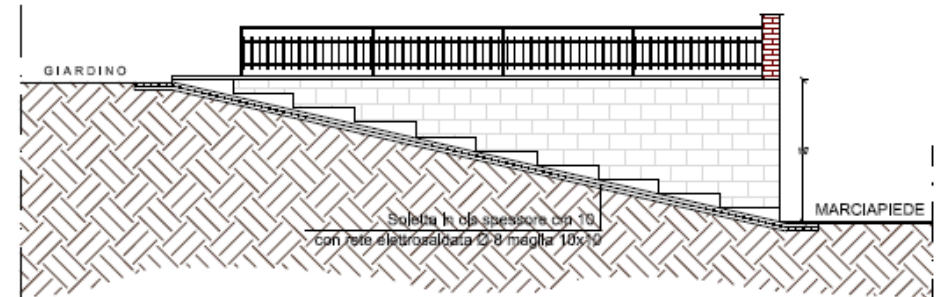



Comune di Sinalunga - Interventi realizzati e in corso di Realizzazione

Sgambatura Cani

Stato: Completato
Importo: € 25.000

realizzazione area cani parco Nello Boscagli
(fatta) ed area verde lungo viale Gramsci (da
finire)



Orti urbani

Stato: Completato

Importo: € 60.000

Finanziamento: Contributo Regionale

Il presente progetto è rivolto al miglioramento e all'ampliamento de "Gli Orti di Poggio Baldino", e di conseguenza alla riqualificazione e valorizzazione di una area di proprietà dell'A.P.S.P. Istituto Maria Redditi che, essendo un luogo già destinato a coltivazioni, garantisce anche una adeguata morfologia del suolo.



Scrofiano – ingresso paese e Uccelliera

Stato: Completato

Importo: € 21.700



L'obiettivo dell'intervento era migliorare la viabilità pubblica locale, in particolare:

- strada di accesso al Campo sportivo di Scrofiano
- accesso all'ingresso del Centro Storico (spartitraffico e aiuole)



Rigomagno – «Le Piazzole»

Stato: Completato

Importo: € 16.000,00

E' stata riqualificata la piazzetta sopra le mura di recente ristrutturazione. Sono stati inseriti elementi di arredo urbano, come panchine e fioriere. Inoltre è stato realizzato un impianto di illuminazione costituito da lampioni e faretti a terra.





Importo totale:
€ 1.830.000

ILLUMINAZIONE PUBBLICA

Project illuminazione

Stato: Intervento di prossimo avvio

Importo: € 1.670.000

Finanziamento: Amministrazione

La Proposta è strutturata su:

- a) Progetto di “**efficientamento energetico**” finalizzato al risparmio energetico ed alla riduzione dei costi;
- b) Progetto di “**riqualificazione impiantistica**” che ha l’obiettivo di ridurre il deficit infrastrutturale dell’impianto di illuminazione pubblica del Comune di Sinalunga che, congiuntamente alla gestione del servizio di illuminazione pubblica costituiscono l’oggetto dell’affidamento in “Concessione del servizio di illuminazione pubblica finalizzato all’efficientamento energetico ed alla riqualificazione impiantistica degli impianti di pubblica illuminazione”



illuminazione Viale Trieste

Stato: Completato

Importo: € 12.000

L'intervento riguarda l'installazione di griglie e faretti per ogni albero presente nel marciapiede di Viale Trieste. Il sistema di impianto di illuminazione era stato realizzato durante l'intervento di asfaltatura della zona.

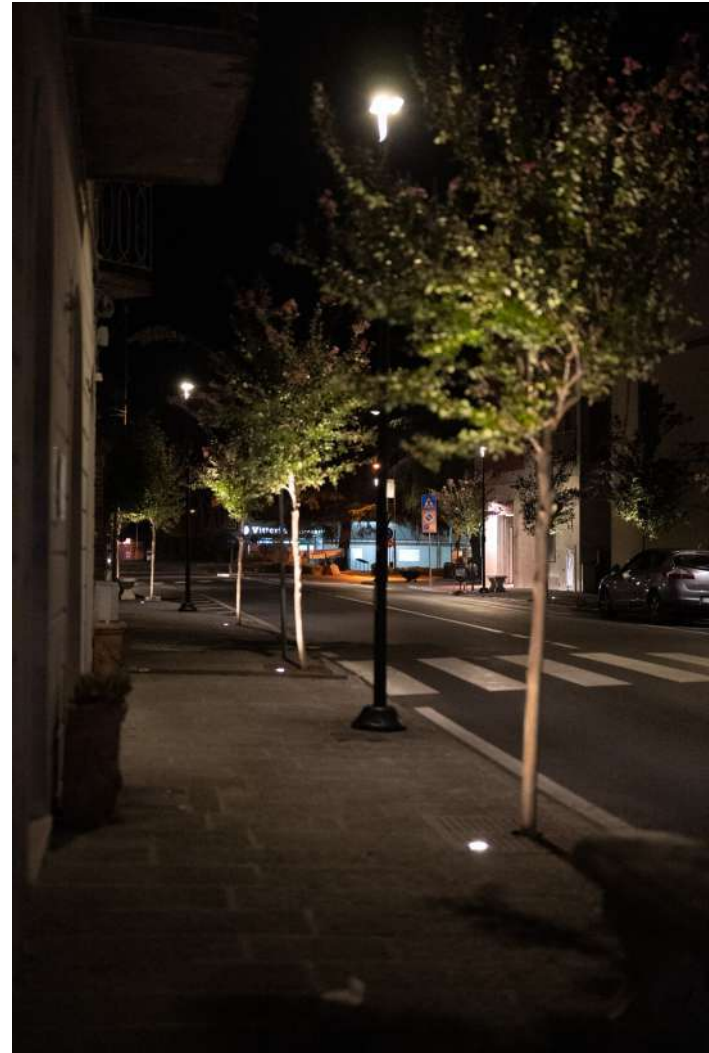



Comune di Sinalunga - Interventi realizzati e in corso di Realizzazione

illuminazione Viale Gramsci e Cassero

Stato: Completato
Importo: € 28.000

installazione di faretto a terra in Viale Gramsci (Ritta)+ installazione corpi illuminanti al Parco del Cassero





Comune di Sinalunga - Interventi realizzati e in corso di Realizzazione

Importo totale:
€ 2.075.600

RIQUALIFICAZIONE E RIGENERAZIONE URBANA

Muro Rigomagno

Stato: Completato

Importo: € 286.000

Finanziamento: € 60.500 Mutuo Cassa Depositi e Prestiti
€ 188.000 Contributo Regione Toscana

Intervento suddiviso in tre parti:

- intervento di restauro della porzione oggetto del crollo e di quella limitrofa.
- intervento di restauro del paramento esistente non interessato da dissesto
- Intervento di ripristino e sistemazione dello spazio pedonale soprastante il tratto murario



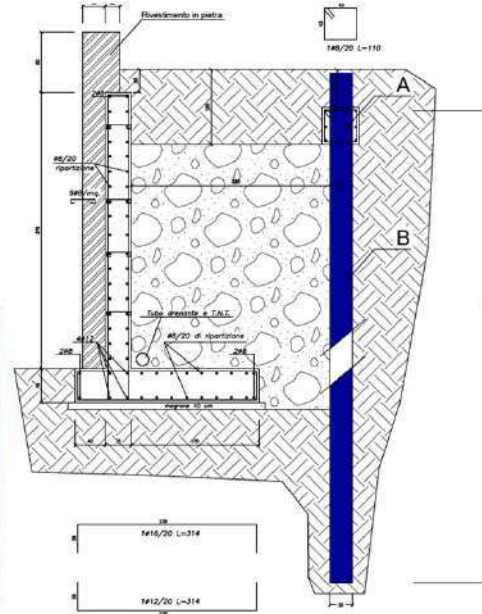

Comune di Sinalunga - Interventi realizzati e in corso di Realizzazione

Vicolo delle piazzole



Vicolo otto maggio



Vicolo primo maggio



Vicolo Matteotti



Sottopasso Ferroviario Via Trento

Stato: Completato

Importo: € 175.000

Finanziamento: Mutuo Cassa Depositi e Prestiti

La riqualificazione del sottopasso era necessaria per ragioni non solo di decoro urbano, ma anche di sicurezza per i cittadini.

Gli interventi hanno riguardato la sistemazione, ripulitura e tinteggiatura generale delle rampe, delle scale e del tunnel del sottopassaggio pedonale, la riqualificazione delle aiuole presenti nei collegamenti verticali, la sostituzione di alcuni elementi di arredo urbano e la tinteggiatura di tutte le pareti del sottopassaggio carrabile.







Comune di Sinalunga - Interventi realizzati e in corso di Realizzazione



Comune di Sinalunga - Interventi realizzati e in corso di Realizzazione

Percorso ciclabile La Foenna

Stato: In corso

Importo: € 515.000

Finanziamento: Mutuo Cassa Depositi e Prestiti
Contributo Regione Toscana
Bilancio Comunale

Realizzazione di un percorso a sostegno della mobilità dolce, ciclabile e pedonale in ambito urbano ed in collegamento con le linee ferroviarie minori e con la rete ciclabile esistente sul "Sentiero della Bonifica"



Piano di recupero Centro storico di Bettolle

Stato: Studio di Fattibilità

Lo studio di fattibilità del centro storico di Bettolle è approvato nel RU e prevede la realizzazione di aree a parcheggio, aree verdi, Palestra e la riqualificazione della viabilità del Centro Storico e del Parco Carlo Grazi.

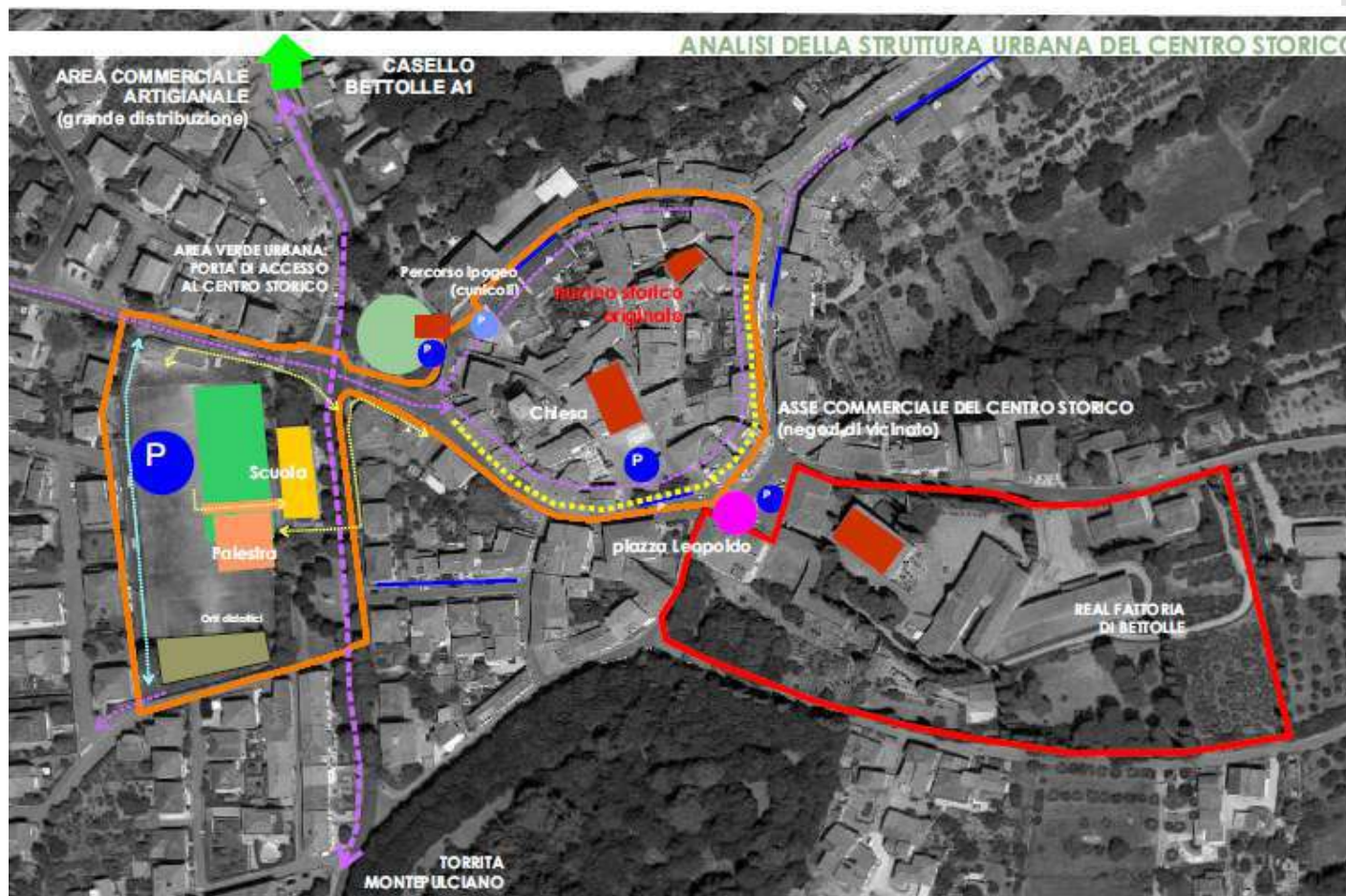

Studio di Fattibilità

1 Riqualificazione dell'ex area verde sportiva

2 Riqualificazione dell'area «Parco Carlo Grazi»

3 Riqualificazione Viabilità Centro Storico

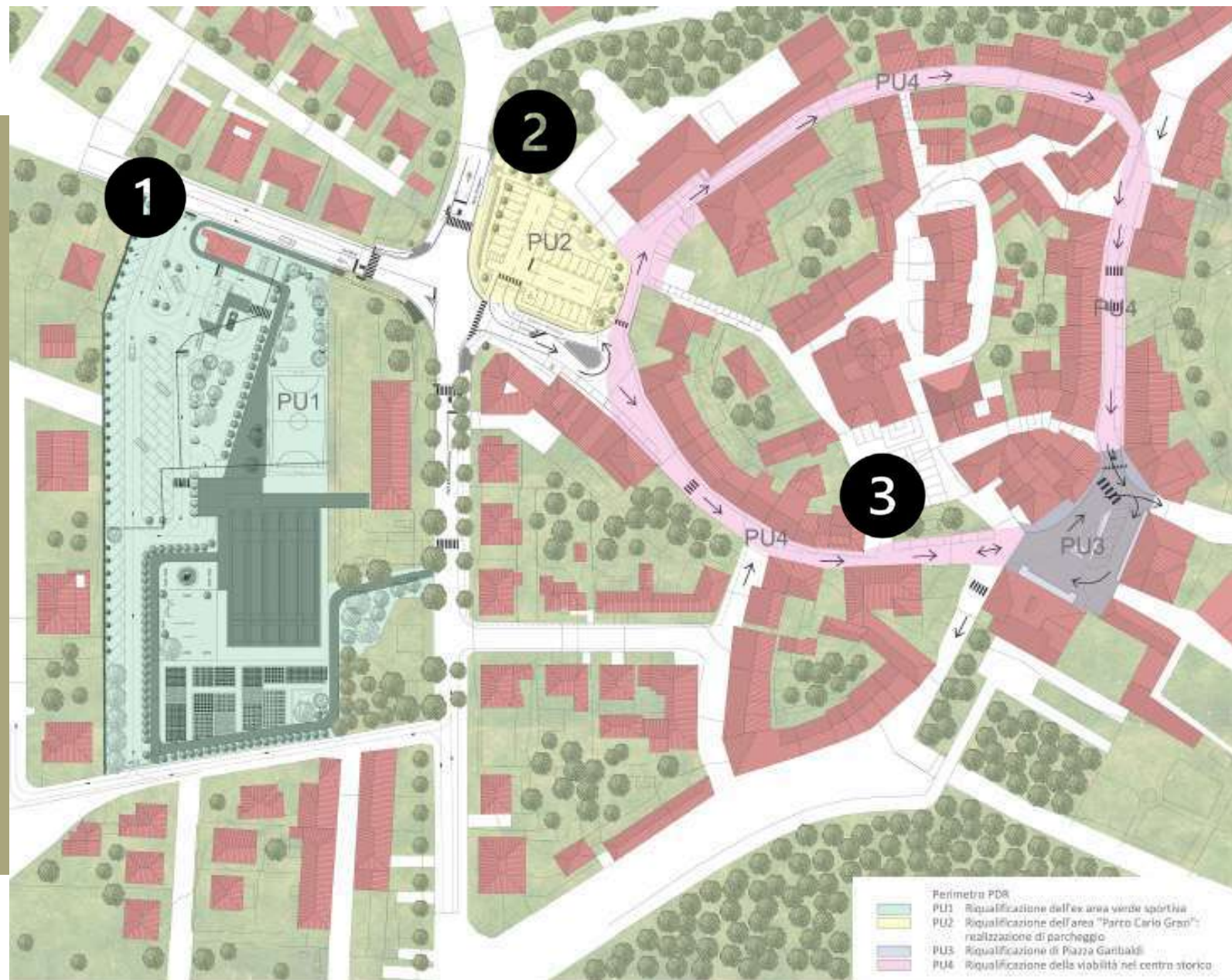

1

Studio di Fattibilità
Riqualificazione
dell'ex
area
verde
sportiva

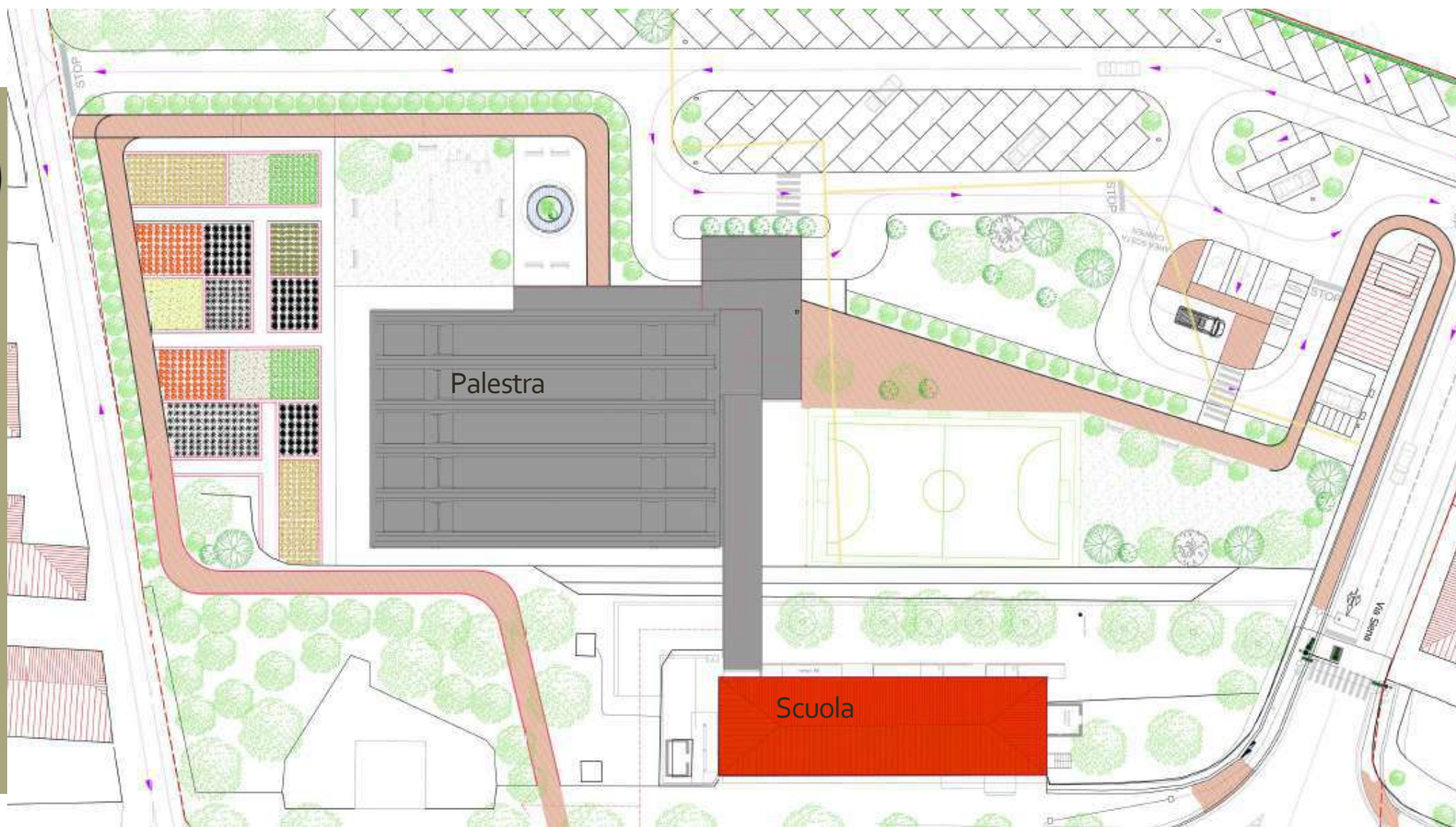

Comune di Sinalunga - Interventi realizzati e in corso di Realizzazione

1

STRALCIO 1: Parcheggio Bettolle

Stato: lavori da iniziare
Importo: € 940.000

Finanziamento: Mutuo Cassa Depositi e Prestiti

L'intervento prevede la realizzazione di un parcheggio nell'ex campo sportivo di Bettolle, con collegamento diretto verso la Scuola Elementare per defluire il traffico verso un punto decentrato rispetto alla viabilità principale.



Progetto esecutivo

1



Comune di Sinalunga - Interventi realizzati e in corso di Realizzazione

Intervento Farnetella

Stato: Completato
Importo: € 7.000

Sostituzione della cimasa del muro.



Consolidamento Scarpata a Bettolle

Stato: Lavori in corso

Importo: € 91.000

Finanziamento: PNRR

L'intervento riguarda la messa in sicurezza della scarpata stradale sita in Località Bettolle, in prossimità dei caselli autostradali, nel Comune di Sinalunga



Luna Park fiera

Stato: Completato
Importo: € 30.000

realizzazione di colonnette per la fornitura elettrica luna park

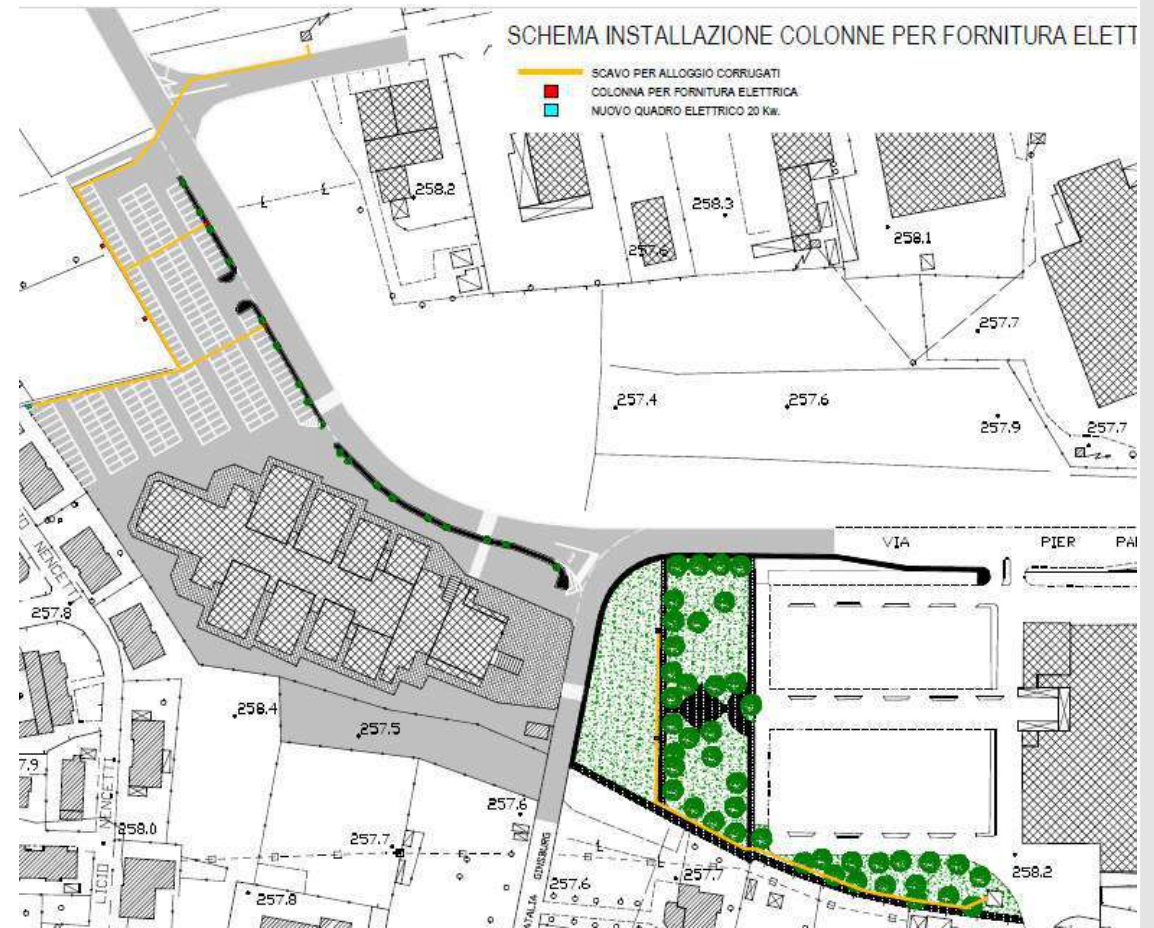

Lottizzazione Guazzino

Stato: Completato in parte
Importo: € 36.400,00

completamento delle opere di urbanizzazione primaria in località Guazzino (illuminazione + asfalto porzione di strada) – E' stato realizzato l'asfalto, manca l'illuminazione.



Importo totale:
€ 156.300

MANUTENZIONE CIMITERI

Ampliamento Cimitero Rigaiolo

Stato: Completato
Importo: € 121.300

Realizzazione nuovi loculi.



Manutenzione cimiteri frazioni

Stato: Completato
Importo: € 35.000

manutenzione straordinaria dei cimiteri comunali di Farnetella, Rigomagno e Scrofiano.

